

2017 7月 文月 第126号

読者をつくる情報紙

個処から

毎月第4月曜日発行 **無料**

いわき・南相馬・相馬 64,000部発行



「木漏れ日に踊る」 撮影日：2016/05/05
 撮影者：大山登
 全宇連福島県本部会員（いわきマリン支部）
 二科会福島支部 フォト光詩 フォト四樹会員
 フォトマスターEX 錦町在住 72歳

コメント：福島県指定重要文化財の三重塔が建つ杉並木の中で5月の夕陽の木漏れ日に一斉に開花し、微風で踊っている真白なシャガの花が山全体に咲いて見事です。

フリーペーパー **個処から**

広告を載せてみませんか？

お問い合わせは
いわき民報社 TEL (0246) 23-1666

お盆用オードブル 3,500円(税別) ご予約承り中

好評です!! 日替り弁当 550円(税込) (5個以上の注文で配達もいたします)

味蔵 手づくり惣菜

〒973-8411 いわき市小島町二丁目16-5
☎26-2566 ⑩10:30~18:30 日曜・祭日

ご先祖様の供養・親孝行のお墓

いしまさ 有限会社 **石昌石材**

いわき市小名浜字中原4-32
TEL (0246) 53-7002

ISHIMASA

夏のオシャレがごっぴん... ぜひ見に来て下さいね...

おしゃれなふだん着の店 **メルヘン屋**

ヨークタウン大原(小名浜) ☎0246-92-1686
 ヨークベニマル湯本南店(常盤) ☎0246-43-6685
 princessメルヘン屋(小名浜) ☎0246-92-5383

タンクトップ 3,900円 → 1,470円
 カーディガン 2,670円
 レーススカート 1,270円
 ネックレス 770円
 帽子 990円

置一筋150年の実績! (有)中村豊店

薄曇、防虫害 表替え、裏返し その他 白アリ駆除 ご相談承ります

1枚~可 家具移動もお任せ 即日納品OK (見積無料) フリーダイヤル **0120-25-2949**

スナック **ヘガサス**

いわき市平字田町30 高木ビル 2F
0246-24-7013

双葉町 矢口接骨院 いわき店

がんばる接骨院

接骨 鍼灸 リラクゼーション

〒970-8026 いわき市平字中町20-1

診療受付時間
 平日/9:00-18:30 土曜/9:00-12:30
 休診日/日曜・祝日

急患随時 TEL 0246-25-7010

自動車保険!! 見直しませんか?

共済事業なので 掛け金は割安です!!

本当に必要な補償を選ぶ時代。だから自動車共済です。

安い掛金! 大きな安心!

無料見積り致します。お気軽にお問い合わせください

東北自動車共済代理所 (一社) **いわき自家用自動車協会**

お問い合わせ・お申込み
 いわき自家用自動車協会 ☎27-7521
 平事務所 ☎23-5544
 勿来事務所 ☎63-8813

☎0120-973-646

手まき・葉巻・きざみ・パイプ

たばこ たばこ たばこ

いかがですか。

(有)大竹唯之商店 いわき市内郷領町金谷8の4
TEL26-3215 日曜・第3土曜日定休

「海と魚のフードテーマパーク」へようこそ

「安全・安心」をテーマにいわき・ら・ミュウは生まれ変わりました。旬の魚介類の販売や新鮮な海の幸を味わえ、屋内には東北有数のあそび場「みゆうみゆう」が誕生し、お子様も楽しく遊べます。みなさまのお越しをお待ちしております!

いわき・ら・ミュウ

〒971-8101 福島県いわき市小名浜字辰巳町43-1
TEL 0246 (92) 3701
URL: http://www.lalamew.jp

創業81周年 着物・和のあるくらし

いわき店

〒970-2101 いわき市内郷領町1丁目137
TEL 0246 (85) 5298 (定休日) 毎週水曜日

営業時間/AM10:00~PM6:00

郡山本店 郡山市東山町5-12-3 TEL 0241 (95) 6440
南相馬原町店 南相馬市原町2丁目5 TEL 0244 (24) 2929

スリム「個処から」掲載 1,000円にてご提供! 先着30名様

本掲載広告をご持参の方に 婦人お仕立上りゆかたを

格女で好評!! きもの丸洗い

一度に出される点数が多いほどお得!!

1点... 2,900円
 2点... 5,200円
 3点... 7,200円
 4点... 8,800円
 5点... 10,000円
 6点... 2,000円

振袖・留袖・表裏・訪問着・色無地
 小紋・袖・コート・襦袢・袋帯・袴等

7月26日(水) 昼1:30開演

第99回バラエティショー

いわき交響楽団 演奏会

1983年に「市民のオーケストラ」として結成以来、35年にわたり活動を続けているいわき市唯一のアマチュア・オーケストラ。10代から80代までの幅広い年齢の団員が約50人在籍している。和気あいあいとした雰囲気ながら真剣にクラシック音楽の演奏に取り組み、11月23日にはいわき芸術文化交流館アリオスで第33回定期演奏会を開催する。バラエティショーでは、耳慣れたメロディの楽曲を弦楽器で合奏する。メンバーは「あたたかい響きをお楽しみ下さいませ」と寄せている。

会場：こころの駅 ※送迎についても、ご相談下さい。
 対象者：65歳以上の方とそのご家族・ご友人。
 参加方法：電話連絡の上、お越し下さい。

■サービス付き高齢者向け住宅「御宿らくや」 ■ファミリー整骨院「清泉」
 ■有料老人ホーム ■居宅介護支援 ■訪問介護 ■通所介護(ディサービス) ■小規模多機能 ■配食サービス

御宿 サービス付き 高齢者向け住宅

入居者募集 & ぶどうや デイサービスオープン

こんな方におすすめです。一度私たちにご相談ください!

いわきに密着して18年。有料老人ホーム1棟、サービス付き高齢者向け住宅2棟、訪問介護、通所介護3拠点、小規模多機能型居宅介護、配食サービス、整骨院を運営する総合介護事業者です!

1つでも があったら ご相談ください。

- ☑特別養護老人ホームを待っているが、なかなか空かない
- ☑ショートステイを使っているが、自宅との行き来が大変だ。
- ☑病院から退院したばかりで、自宅で生活するのが大変だ。
- ☑認知症や介護度が高いため、自宅での介護が難しい。
- ☑遠方に住んでいるが、住み慣れた「いわき」で安心して暮らしたい。

看護師・リハスタッフ が 充実した健康管理 安心見守り! 冷暖房完備! ナースコール設置!

要支援1~要介護5まで 受け入れ対応!! 疲れを癒やす炭酸泉で まるで温泉のような浴室!!

1日3食! 健康に 配慮したおいしい食事!! 果樹園も併設の広大な 庭で四季折々の催事!!

近隣にあるこころの駅の サービスも利用可能

初期費用 **30万円** 月々 **88,500円** (内家賃50,000円、管理費18,500円、生活支援費20,000円) ※1食あたり580円(30日3食の場合、計52,200円)の食費がかかります。

施設見学・個別相談をご希望の方は、お気軽にご連絡ください!

TEL 0246-54-5000

株式会社 **こころの駅** 福島県いわき市小名浜字中原16-1
http://kokoronoeki.jp/

優しさは、私達のプライドです。

多様な施設で、皆様をお待ちしております。

こころの駅 御宿らくや ファミリー整骨院「清泉」 御宿ぶどうや

「グランドコンフォートステージこころの駅」では、居宅介護支援、訪問介護、通所介護、小規模多機能型居宅介護、配食サービス、住居型有料老人ホーム、管理棟と、多機能型老人施設を同じ敷地内に配置しています。

冷暖房・浴室・ナースコールを完備した全室個室の「御宿らくや」。24時間専門のスタッフが常動していますので、落ち着いた雰囲気の中、安心して過ごしていただけます。また、1階にはデイサービスを併設しております。

治療一筋25年のベテランの院長が施術を行います。高齢者施設併設の整骨院として施設や地域の高齢者様へ向けてはもちろんのこと、地域の皆様に支えられてきたという思いを胸に、老若男女問わず、お待ちしております。

広々とした共有スペースのカフェ「こころ」では、大きな庭を眺めながらお茶を楽しめます。全室、冷暖房・ナースコール完備。各階に浴室を設けております。1階のデイサービスでは炭酸泉で疲れを癒していただけます。

一緒に働く仲間募集!!

こころの駅では、一緒に成長していける新しい仲間を募集しております。介護に経験がない方も安心して仕事ができるよう、研修や教育を充実させています。私達と一緒に、成長しませんか? お気軽にお問い合わせください。

月に一度、外部講師による様々な研修を受けています。職員同士のミーティングも頻繁に行われるため、不安が解消されやすいです。挨拶は大事な習慣です。爽やかな朝には全員で挨拶の練習をします。毎月、誕生月のスタッフをお祝いするアットホームな社風です。

泉駅より10分ほどの区間に4施設があり、とても便利な立地となっております。こころの駅、御宿らくや、御宿ぶどうや、整骨院は全て徒歩5分以内に行ける距離にあり、目的別のディサービスを選ぶことができ、ケアプランを立てて頂き、どの施設に入所しても無理なく利用できます。

採用をご希望の方は、お気軽にご連絡ください!

TEL 0246-54-5000 http://kokoronoeki.jp/

サークルセピア絵画展
 7/8→8/4 入場無料 0246-62-2327
 会員14人で月に2回、勉強会を開くサークルセピアの作品展。同サークルは他にも年に計3回の作品展を開いている。7月9、10、23、24日休店。
 画廊喫茶モナミ いわき市錦町上中田 36

岡光明 写真展「雲南省 黄土高原」
 →7/2 入場無料 0246-38-3152
 アマチュア写真家岡光明さんが撮影した中国雲南省南部の少数民族ハニ族の暮らしや風景の作品を展示している。水曜休廊。
 ギャラリーコール・ピット いわき市平字紺屋町45紺屋町ビル3F

ギャラリー情報
 & イベント案内

第25回いわき陶芸協会展
 7/12→7/17 入場無料 080-6017-2116 (野口)
 いわき陶芸協会の恒例の作品展。タッチコーナーは手肌で焼き物が楽しめる。10:00～17:00(14、15日11:00～15:00)。16日休館。
 いわき市文化センター 3階展示室 いわき市平字堂根町 1-4

大内学と牧野広大 二人展
 →7/2 入場無料 0246-23-8411
 大内学さんのガラスと金工の牧野広大さんのコラボ展。2人の心地よい器・アクセサリーなど展示。10:30～18:00(最終日16:30)水曜定休。
 ギャラリー界限 いわき市平字堂根町 1-1

金澤翔子 書の世界
 6/26→ 入場料 個人800円、抹茶付きセット1300円 0246-89-2766
 天与の役目を持ち書の道を歩む金澤翔子さんの作品を展示。日本茶カフェ飛騨庵では抹茶を楽しむ。火、水曜休廊。10:00～16:00。
 金澤翔子美術館 いわき市遠野町根岸字横道71

原風景 渡辺八市 絵画展
 7/15→7/24 入場無料 0246-56-0264
 いわき市平在住の画家渡辺八市さんの2年振りの作品展。原風景をテーマに新作の油彩画を紹介する。11:00～19:00。水曜定休。
 ギャラリーいわき いわき市泉ヶ丘 2-12-1

山ズドウのバックをつくろう
 7/2、8、9 参加費4000円 0246-29-3826
 11:30～
 あじろ編みのミニミニバック作りに挑戦。体に優しいランチ付き。講習時間4時間。はさみ、目打ち、タオル、エプロンは持参。各日定員6人。
 ギャラリー創芸工房 いわき市鹿島町走熊小神山 60-1

常設展示・販売
 6/26→ 入場無料 0246-36-8001
 益子焼、笠間焼を中心に全国各地の陶芸産地の逸品を展示、販売。アジアン衣料も同時販売中。火、水曜定休。
 陶芸村うえのはら いわき市好間町上好間字上野原86

片桐 剛 絵画展
 7/15→7/25 入場無料 0246-56-9101
 徹底した写実を追求する画家片桐剛さんの新作展。2008年に宇都宮エスペール賞を受賞している。10:30～18:00。木曜休廊。
 アートスペース泉 いわき市泉町 2-12-7

第5回レコードコンサート
 7/4 12:00～ 入場無料 090-4633-9327
 昔のステレオで懐かしいレコードを鑑賞する会。今回は「美空ひばり～武道館ライブ」として、35周年記念リサイタルを楽しむ。
 ギャラリー木もれび いわき市好間町榊小屋字中平65-9

外そうじ人形制作
 6/29→ 9:30～ 0246-23-5658
 麦わら帽子をかぶり外そうじをする人形を作ります。受講料、材料費は問い合わせる。申し込みは6月29日から。
 布あそび工房 いわき市平字愛谷町 4-4-8

第15回うたごえ喫茶
 7/16 参加費500円(飲み物付き) 090-9740-1384(安斎) 0246-23-1034(木もれび)
 13:00～
 声を合わせてみんなであうたおうー。恒例のうたごえ喫茶を開きます。参加は予約制となります。
 ギャラリー木もれび いわき市好間町榊小屋字中平65-9

着物火曜日教室
 7/4→ 9:30～ 0246-23-5658
 たんずんに眠る着物で着物(寸法高さ45×幅43釐)を作る。受講料等は問い合わせる。申し込みは6月29日から。着物の持ち込みも可。
 布あそび工房 いわき市平字愛谷町 4-4-8

人・もの・自然をつなぐ手仕事展
 7/1→7/9 0246-29-3826
 作家7人による山ブドウ、アケビ、クルミなどの自然素材を生かした編組細工作品を展示する。10:30～18:30。会期中無休。
 ギャラリー創芸工房 いわき市鹿島町走熊小神山60-1

かいわい陶仏教室
 7/18、19、20 受講料 各回1800円(材料費、焼成代込み) 0246-23-8411
 10:00～11:45
 お地藏、観音、歳時記、動物などを制作。好きな日を選び受講できる。未経験者もOK。7月19日は13:30も開講。申し込みは電話で。
 ギャラリー界限 いわき市平字堂根町 1-1

田子美紀のglass展
 7/5→7/17 入場無料 0246-69-2390
 ガラス作家田子美紀さんのガラス作品を紹介する。7月5、8、9、17日は作家在廊。11:00～18:00(最終日16:00)。月、火曜休廊。
 ギャラリー昨明 いわき市田人町南大平字川平 35-4

天目釉の造形 東川和正 作陶展
 7/1→7/9 入場無料 0246-56-0264
 天目釉の陶世界をゆく陶芸家東川和正さんの新作展。同ギャラリーでは、4回目の展示会となる。11:00～19:00。水曜定休。
 ギャラリーいわき いわき市泉ヶ丘 2-12-1

沖縄の風 島変木の創作家具
 7/19→7/30 入場無料 0246-69-2390
 沖縄産の木で製作した島変木の家具を展示。そのフォルムは、使う人の心も優しく包む。7月19、30日作家在廊。月、火曜休廊。
 ギャラリー昨明 いわき市田人町南大平字川平35-4

峰丘 絵画教室展
 7/6→7/10 入場無料 090-4633-9327
 画家峰丘さんの絵画教室で油彩画と黄金背景テンペラ画を学ぶ10人が自由に表現した作品を展示。10:30～16:30(最終日は15:00)。
 ギャラリー木もれび いわき市好間町榊小屋字中平 65-9

帰来窯 佐々木虚室 茶陶展
 7/1→7/10 入場無料 0246-35-0383
 京都東山の清水寺門前に開窯し百余年。その歴史を思いを創作する帰来窯佐々木虚室さんの茶陶展。10:00～18:00(最終日は17:00)。
 小野美術 いわき市平字中町22-2

公民館サークル合同水彩画展
 7/26→7/31 入場無料
 濱田正弘先生を中心とした絵画サークルの仲間達50人が合同で展覧会を開き、作品100点を展示する。9:30～17:00(最終日は16:00)。
 いわき市文化センター 3階 いわき市平字堂根町 1-4

斎藤 武 写真展
 →7/7 入場無料 0246-62-2327
 斎藤武さんが、JR 植田駅・泉駅間の山中の風景に着目し、通行する電車を入れて切り取った写真を展示する。
 画廊喫茶モナミ いわき市錦町上中田 36

後藤浩・恵里子ガラスアクセサリー展
 7/1→7/11 入場無料 0246-56-9101
 工房 UshangaGoto のガラスビーズアートアクセサリー展。ネックレスや指輪、ブローチなど約1000点を展示。10:30～18:00。木曜休廊。
 アートスペース泉 いわき市泉町 2-12-7

第26回3B会小品展
 7/29→7/31 入場無料 問い合わせ(事務局大塚浩司) 0246-31-0023
 美術サークル 3B 会(濱田正弘会長)の恒例の小品展。会員24人の作品を展示する。9:00～17:00まで(最終日は16:00)。
 植田公民館 2階創作室 いわき市植田町南町一丁目 2-2

与那覇大智 油彩画展
 7/7→7/16 入場無料 0246-22-2131
 作品展のテーマは「同じ月を見ていた」。沖縄の作家与那覇大智さんの油彩画を展示する。11:00～18:30(最終日16:00)。
 ワタナベ時計店3階多興夢ホール いわき市平字二丁目 33-1

パッチワーク土曜教室
 7/1、15 受講料1500円(材料費別) 0246-36-8001
 10:30～12:00
 脇本喜久代さん(内郷)が講師となり、ポシェットやポーチ、バッグ、タペストリーなどを制作する。初心者でも楽しめる。
 陶芸村うえのはら いわき市好間町上好間字上野原86

こころ 個処からに、載ってみませんか?

ということで、募集項目です。

1. 川柳…今回のお題は「作る(創る・造る)」「虫」
2. 『私の宝物』シリーズ…子ども時代から大事にしている特別な物、ペットや孫、子ども、奥さん、旦那さん、庭、作品など、宝物をその画像と説明文(100字程度)を添え、ご紹介ください。
3. エッセイ…日頃感じることや多くの人伝えたいことなど。

お問い合わせは、個処から編集室まで。(本紙 7 面参照)

・掲載の可否は当編集室にて判断します・情報は「個処から」でのみ使用します・ペンネーム希望者は添えてください・場合によっては、編集室より取材のご連絡をさせていただくこともあります★寄稿は、郵送かメール、持参で受け付けております。

匠の技蔓かご展
 7/1→7/30 入場無料 0246-62-4188
 蔓細工で編んだかごをはじめ、バッグやポシェット、アクセサリーなどを展示する。コケ玉作品も紹介。10:30～18:00。水曜定休。
 ギャラリーわづくりや いわき市植田町南町1-2-14

個処から編集室では、イベント情報(展示会、コンサートなど)の掲載希望者を募集しています(有料)。
 詳しい問い合わせは同編集室＝電話0246(23)1666＝まで。



世界の一杯

- 3 -

・ワインは楽しい

重要なのは「誰と飲むか」

ヴィンテージはブドウの収穫年。ブドウの出来が品質に影響

見事にハマったハマった！全くの素人で知識もなかったのに、ワイン漫画を入門書代わりに、リカーショップで千円台のワインを買ってテイステイング。色や香り、味わいをノートに記録。代表的なブドウ品種カベルネ・ソーヴィニヨンとピノ・ノワールを飲み比べてみたり。ワインは敷居の高いイメージがありましたが、自分の出来る範囲の勉強をゆっくり続けて

【プロフィール】
緑川 明日香 (みどりかわ あすか)
36歳。市内在住。
SSI認定日本ソムリエ協会認定
リエ。



ワインが好きです。ワインとの出会いは8年前。仕事で日本酒に携わっていて、きき酒師の資格を取ったばかりの頃でした。得意になっていた私に対し、友人が「

一般的にワイン選びで重要なのは、「造り手とヴィンテージ」といわれています。けれど、それより私が一番大切だと思うことは、「誰と飲むか」です。仲間とワイ

根菜を生かす塩味でスズキのあらの鍋を。
①スズキのあらは塩をふり、水気が出たら洗い流し、熱湯を掛け流して(霜降り)キッチンペーパーで水気を拭く。
②ジャガ芋は皮ごと蒸し、温かいうちに皮をむき4等分に。カブの葉は根元から切り、洗って大きめに切る。カブの身は皮付きのまま洗う。大根とニンジン

Let's Cook レシピ紹介



用のだし、酒、片栗粉を加えて練り、30分ずつに丸める。
④鍋に水、だし、酒を入れ沸かし、アルコールが飛んだら大根、ニンジン、エリンギ、あら、団子を入れて加熱し、アクを取る。カブの身と葉、ジャガ芋を加え、塩で味を調え、シヨウガ汁とこしょうを入れ

スズキのあらの塩鍋



根菜生かすサッパリ味

仕上げる。
◆材料(2人分)
スズキのあら300cc、塩小さじ1と2分の1、こしょう少量。
カブ、大根200g、ニンジン100g、ジャガ芋(大)1個、小ガ芋(大)1個、水煮タケノコ10g、だし大さじ1、片栗粉大さじ1、酒小さじ1、塩少量。

暮らしの知恵

遅刻を習慣化させない

友人の中で「いつも遅れてくる人」はいませんか。または、自分が友人にそう言われていませんか。本人は「いつもというわけではなく、と反論するかもしれませんが、多くの人に「いつも遅れてくる」と思われているということは、かなりの頻度で遅刻しているといえるでしょう。

親しい友人同士なら、遅刻も大目に見てもらえるかもしれませんが、目上の人が一緒の時や、仕事先に行く時でも同様に遅れるのは問題です。友人がいつも許してくれるのをよいことに、自分が遅刻の常習犯である自覚がないと、少しの遅刻に無頓着になり習慣化してしまいます。

シニア世代のための「講師」久野 雅己
役立つSNS講座(57)

「ツイッター」に新機能が追加 DMに新たな振り分け機能

SNSとは…ソーシャル・ネットワーキング・サービスの略。共通の趣味や考えを持っている人同士の出会いの場であったり、友達や家族と情報交換したり、気軽に交流を楽しむことができるサービスです。



フォローの有無でDMを振り分ける機能

ひさの・まさみ 四倉町出身。株式会社ソーシャルスピーカー代表取締役、福島高専卒。東京でシステムエンジニアとして勤務後、2011年にいわき市に戻り、パソコンやインターネットのサポート業務、ホームページ作成やTwitter、Facebookの専門家として起業。問い合わせは久野さん=電話0246(84)8298=まで(月~金の9:00~18:00)

Twitterはこちらです! Facebookはこちらです! ホームページはこちらです!
http://twitter.com/iwakicity https://www.facebook.com/socialspeaker http://www.social-speaker.co.jp

いま注目のスポット!!

店舗・施設情報

店内をリニューアル カフェスペース拡大
店内のカフェスペース「さくらかふえ」を入口に移動、これまでの4人掛けテーブル席6卓にカウンター15席を増やした。営業は月曜の午前11時~午後5時。ドリンクや軽食、ランチ、スイーツなどを提供している。



ささき本店

【住所】いわき市常盤湯本町天王崎1-158
【電話】0246-44-3311
【営業】10:00~18:00(平日) 11:00~17:00(土)日・祝定休

塗りぬり工房



志賀塗装が運営する体験館がオープン!
志賀塗装が運営する塗装の体験館が6月に新規オープンした。自宅の壁や扉、門などを自分で塗装したい人に開放し、塗装選びや塗り方のコツなどを専門スタッフがアドバイスする。塗りたいものを持ち込んだ作業も可。

【住所】いわき市小浜大原宇西細野地2-3
【電話】0120-4116-99
【営業】土曜の10:00~16:00のみ(予約制)

マリーズコーヒー 泉店



質の高いコーヒーとモーニングはいかが?

【住所】いわき市泉町滝尻字神力前48
【電話】0246-96-5252
【営業】9:00~22:00(OS 21:30) モーニング9:00~14:00

好間を愉しむ

好間町には、みなさんもおなじみのジャンボメニューや、他にも美味しいものがたくさんあります。スポーツ施設もあり、芸術にふれる施設もあります。いわき市のほぼ中央に位置し、市内13地区では面積が一番小さいですが、活気のある存在を放っている大きなまちです。

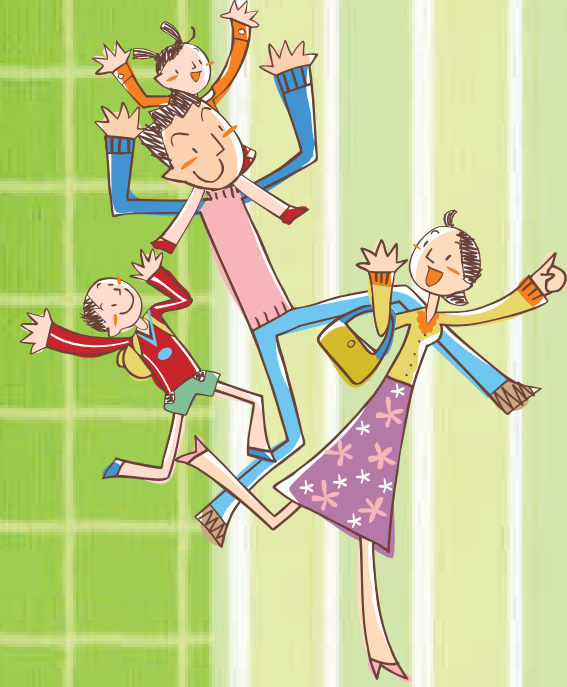

昔は炭鉱のまちとして栄え、現在は、工業団地が立地する産業基地の好間町。ベッドタウンとしても重要な役割を果たしています。国道49号線と常磐自動車道が交わる要地として、いわきの陸の玄関でもあります。



その歴史は、

古くは好嶋荘といわれたことから、好間と名付けられました。石器が多量に出土した愛谷遺跡は、縄文時代中期から室町時代にかけての複合遺跡です。古代からこの地に人が住んでいたことが証明されています。

有限会社 好間衛生社
いわき市環境整備事業協同組合
代表取締役 高橋 孝光
いわき市好間町中好間字鍛冶内16
TEL.0246-36-3222 FAX.0246-36-4855

玉橋歯科医院
院長 玉橋 豊
〒970-1153
いわき市好間町上好間字南町田34
TEL.(0246)36-2612 FAX.(0246)36-2616

花の店 Iro-dori
いわき市好間町上好間字南町田1-7
Tel/Fax: 0246-84-6873
営業時間 9:00~18:30
土日のみ 9:00~18:00
http://hana-irodori.com/

お菓子工房 Lupos
内郷本店 ラトブ店
ヨークベニマル泉店

八幡台やまたまグループ
かげつ齋苑 好間
いわき市好間町下好間字叶田134-1
TEL0246-36-8888

かげつ齋苑 別館
小規模葬、家族葬、法要
いわき市好間町下好間字叶田141-1
TEL0246-36-8888

かげつ齋苑 湯本
いわき市常磐白鳥町北盤打13
TEL0246-43-7700

八幡台やまたまグループ
株式会社 かげつ

住家の住宅
～住まいに求められるもの～
我が国の全土は七割が森林に覆われており、水源の涵養や洪水の防止、酸雨の供給など森林の公益的機能を有している。その機能を維持・発展させるためにも、住宅建設に国産材を積極的に活用することは、国土保全には重要不可欠であり、また持続可能な経済活動としても期待できる。
20世紀以降、人類の生存そのものを脅かす地球環境問題に直面しているいま、また経済の拡大成長期から定常期へ移行しているこの時代には、有限な地球資源の適正利用や環境への配慮、他者と助け合う共生、共存の精神が強く求められている。

渡辺住宅工業株式会社
〒970-1151 いわき市好間町下好間字波井15番地
TEL(0246)36-3511代 FAX(0246)36-3513

NEW FIT
6/29 登場!

※詳しくはスタッフまでお尋ね下さい。
Honda Cars
いわき市好間町下好間字丸越90-1
電話0246(36)4672(代)

B級グルメ食堂 大将
ハーフ、大盛り、ジャンボサイズを用意しております。

ジャンボ
いわき市好間町中好間字中川原52
TEL(0246)36-2943
営業時間 11:30~21:00
定休日 火曜日(祝日の場合は営業)

サツキのお庭を楽しみながら味わう
本格手打そば(会津のかおり)

かみ定食おそば 1900円
※おそばは1日1000個限定です。
※おそばは1日1000個限定です。
※おそばは1日1000個限定です。

有限白土屋菓子店
白土 光
いわき市好間町上好間字南田36-1
TEL.0246-36-2645
営業時間/8:30~18:00

特大ジャンボメンチ

重さ1¹/₂kg、20cm×30cm、1000円
食材はすべて国産豚肉使用
特大ジャンボメンチのご注文は、2日前までの予約が必要です。
下坂食肉店
いわき市好間町下好間字叶田31-5
TEL0246-36-5525 FAX0246-36-5525
営業時間/7:00~19:00 休業日/日曜・祝日

瓦(有)富山屋根工業
厚生労働大臣認定 一級かわらぶき技能士(第03-1-039-07-0003号)
いわき市好間町下好間字大館128
TEL 23-1685 FAX 23-9111
代表 富山 勝規
会長 富山 勝男

地元へ根ざし、丁寧な施工
屋根の
耐震 耐風
リフォーム工事

いつでも見学できます。
社会福祉法人 慈心会
さくら保育園
理事長・園長 白土 昌子
〒970-1151 いわき市好間町下好間字沼田112
TEL(0246)36-5456 FAX(0246)36-5463
http://sakura-hoikuen.ednet.jp/

個処がら川柳
・お題：「山」泣く(鳴く)
・お題：「山」泣く(鳴く)
・お題：「山」泣く(鳴く)

万緑の山路を走るリパティ号
山葵漬かの日懐かし母の味
(布施敏家・67歳・泉)

山盛りの料理並べて孫を持つ
(風ぐるま・59歳・平)

ゴミ山に使える物もお宝も
(鑑定太郎・48歳・小名浜)

・お題：「山」泣く(鳴く)
・お題：「山」泣く(鳴く)
・お題：「山」泣く(鳴く)

鳴く砂は遠くになりぬ防溺堤
(ぬか・72歳・内郷)

頂上に未だ立てない高い山
賞われて仔犬一晩鳴き明かす
ドラマ観て自分とシンクロ湧かす
(藤田愛子・59歳・内郷)

募集
編集室では、川柳を募集しています。今回のお題は「作る、造る」です。
お気軽に編集室まで詳細は面に掲載。

・やはり新社会人(36年前)になって初めてのボーナスで、両親と一緒にメヒコでカニピラフを食べた。(50代 女性)

・初めてのボーナスで母に小遣いをあげました。なかなか就職できず心配をかけ、その時のうれしそうなお母の顔が忘れられません。93歳の母、これから長生きしてもらいたいです。(50代 男性)

・勤めているときにボーナスをもらうのが、一番の楽しみだったことを覚えています。(60代 女性)

・結婚して初めてのボーナスでネックレスを買ってもらった。(70代 女性)

・遠い昔、初めてのボーナスは、田舎の母へ送金と自家用には、ブラウスでした。(70代 女性)

・家族で、食事会に行ったことです。(50代 女性)

・自分より数日後に入社した人が、自分より多いボーナスをもらって、少ないと泣き出した時...それよりさらに、少ない自分の立場は?(40代 女性)

・初めてのボーナスで、両親、妹にプレゼントの品を送った。(70代 女性)

・初めてのボーナスは、母に「ありがとう」とお金と洋服を買ってあげた。(60代 女性)

・新婚旅行で鹿児島へ行き、レンタカーを借り、見通しの良い下り坂でスピードが出てしまい、スピード違反で捕まってしまう。ボーナスで罰金を支払い、ボーナスを頂くたび、忘れられない思い出があります。(60代 女性)

・ほしかったバッグを買った。(60代 女性)

・18歳で初めてのボーナスでパーマをかけたのを思い出しました。とても大人になったようでした。(70代 女性)

・結婚して初めての主人のボーナスで、長女の出産費用にしましたことです。(70代 女性)

・娘がボーナスで、天ぷらの有名店へ連れて行ってくれました。目の前で、材料の説明があり、1つずつ揚げて、お皿の上へ。緊張してしまい、味も覚えていないし満腹感もなく、帰宅して3人で漬物で飲みました。1日1組限定のお店だから、相当したと思います。(60代 女性)

【テーマ】
ボーナスで
思い出深い出来事

読者の声

いわき民報社特別ツアーのご案内 豪華絢爛な引き回し!

ユネスコ 無形文化遺産 小江戸「佐原の大祭」
と **バイキング昼食**

※おかげ納豆博物館でお買物!
※直売所の新鮮な食材を生かしたバイキング昼食
※ユネスコ無形文化遺産・関東三大山車祭り!

大人一人様 9,900円

※予定バス会社はステージバス、みらい観光バス、オールスター観光バスなど。
※バスガイドは業務終了後です。
※駐車場利用ご希望の方はいわき駅近くの駐車場をご案内しますのでご相談ください。

ご乗車場所と出発時間

●いわき駅前 7:00 ●滝尻交差点 7:25
●勿来支所 7:40

いわき駅前(7:00)=滝尻交差点(7:25)=勿来支所前(7:40)=いわき勿来IC=榎土川IC
=おかげ納豆[タカノフーズ]博物館(お買物)=ポケットファームときどき(昼食+農産物のお買物)
=牛久阿見IC=神崎IC=佐原の大祭(シャトル舟にて会場へ・自由見学)=神崎IC=つくばJCT
=いわき勿来IC=勿来支所前=滝尻交差点=いわき駅前(19:00頃)

出発日 7月16日(日)

旅行企画 実施 旅行のお申し込み・お問い合わせは電話で... (お電話番号はお間違いのないようお願い致します)
福島県知事登録旅行業 第2種-363号 総合旅行業務取扱管理者 内藤 弘一
(株)ハーフトタイムトラベル TEL0246-38-4440
〒973-8402 福島県いわき市内郷町3-55ヤマキビル103 営業時間 平日 9:00~18:00
土曜 9:00~15:00 日・祝日 休業

いわき民報社購読のお申し込みは...
株式会社 いわき民報社 本社 いわき市平字町63-7
TEL0246-23-1666(代表)



五拾四

滝の魅力

初夏の滝音

私は、滝の絵が殊の外好きで、機会があればあちこち滝を求めて歩いている。そんな中で気が付いたことだが、どんな小さな川にでも必ず絵になる滝があることだ。これまでは、有名な滝ばかりツアーで追いかけていた。小さな滝でも力強く感ずるものもあるし、滝なのにむしろ静けさを感じずるものもある。後は、自分がどう絵の中に表すかだが、・・・とは言っても簡単なことでは無いことを、私は身に染みて感じている。

墨と水の世界

いわき真墨会 会長 園部榮一 (植田町在住)

昭和忘れまじ

加藤 秀雄

(洋画家・植田町在住)

少年の日の記憶

—15 「初めて見た外来犬」



戦時中は犬たちも犠牲になった。小名浜にあった日本水素工場にドイツの技師が家族とともに大勢来て働いていたが、第二次世界大戦勃発でブルドッグ等、日本では珍しい飼犬を民家に託して、皆、帰ってしまったという。

かとう・ひでお 昭和8年8月小名浜生まれ、多摩美術大絵画科卒業。60歳までいわき市内で中学校教諭を務めながら、制作活動を続け現在に至る。平成26年夏から、少年時の戦争体験を水彩で描き始める。本欄では「加藤少年」が過ごした昭和10～20年代の市民の暮らしを、水彩画と述懐で紹介する。83歳。

欲しい普通免許、どこへ行こうか?

小名浜自動車学校

いわき市小名浜字富岡向147
Tel.0246-54-5210 Fax.0246-92-4183
http://www.onahama-drivers.co.jp/

お売り下さい!

今が絶好のチャンス!!
査定無料

金・プラチナのことは貴金属専門店 創業44年
安心取引の当店にお任せ下さい。
※買取の際には、身分証明書(運転免許証・保険証・
パスポートなど)をご持参下さい。

金・プラチナ 高価買取
ダイヤモンド

宝石・貴金属・時計・総合ギフト じっくり相談できる店
株式会社 **コクセイ宝石**

JR・NTT・学生協・教職員組合・いわき市職労組合 各指定店
いわき市平字倉前109-10 ☎21-3744

おしゃれな洋服たちと
やさしいつわが
待っています。

ファッション&ギャラリー
おおくら
☎44-5367 (マルト浅貝店そば)

- ★2Wオアシス かわきにつよいUVカット
- ★バイオトゥルーワンデー 夕方までうるおいキープ
- ★エアオプティクスEX うるおいキープ1か月タイプ
- ★アイコフレ 3色そろったサークルレンズ
- ★メニコンプレミオ 高酸素透過性レンズ
- ★オリジナルハードセット 長期使用、UVカットレンズ

ホルスコンタクトレンズセンター

コンタクト相談室 (永井眼科医院隣)

眼科専門医の検診をお忘れなく いわき市平字童子町2-7 TEL.0246-22-3691
木・日曜・祝日は定休日です。・分割払いOK

慶事・弔事のご予約承っております。
旬の食材と器と技を楽しむ料理です。

前菜	あなご卵の花 じゅうねん和え 青梅 空豆 うど くるみ百合根
小鉢	蛤黄身半子 極上じゆんさい
椀物	とうもろこし豆腐 柚子 竹紙昆布
造り物	活真鯛 ほっき貝 すだれ鮎 帆立
旬物	高野豆腐 パブリカ 柚子
食事	相馬の毛蟹 かにみそ レモン
フルーツゼリー	ほっきご飯

7月から相馬の
アワビとウニがおすすです

お献立

相馬の自慢、世界一のソシヒカリと三度目の農林水産大臣賞受賞の醤油を堪能!
前日までのご予約で、本格的和膳・会席弁当・会席料理・会費制宴会などを承っております。
"旬の食材と器と技"をお楽しみ下さい。詳細はHPをご覧ください。[割烹やました]

相馬市申村字大手先四二(中村城跡近く)
☎〇二四四(三六)〇三三七
営業時間 午前十一時~午後二時 午後五時半~午後九時
定休日無予約制となっております
ホームページ http://www.soma.or.jp/~yamashita/
メールアドレス kappo_yamashita@yahoo.co.jp

いわきの病院 医院 福祉施設

やさしい心 あたたかい手 あふれる笑顔
社会福祉法人 **いわき厚生会**

特別養護老人ホーム **いわさき荘**

デイサービスセンター
ショートステイ
居宅介護支援事業所
むつみ保育所

いわき市常磐上湯長谷町上ノ台88-1 TEL (0246) 44-5660
FAX (0246) 44-1307

医療法人社団 **秀友会**

- 施設入所 ●通所リハビリテーション
- ショートステイ ●訪問リハビリテーション

等のサービスを受けております

介護老人保健施設
サンライフゆもと
☎0246-43-6116 FAX43-6118
〒972-8326 いわき市常磐藤原町大塚13-1

看・介護職員
募集中

サンライフゆもと 検索

内科・循環器科・呼吸器科・消化器科
在宅訪問診療応じます

医療法人 **酒井医院**

【診療時間】平日/AM9:00~PM6:00 金曜日/AM9:00~PM7:00
【休診】日曜・祝日・土曜日午後
福島県いわき市平字南町12
【駐車場完備】 ☎0246-23-1055
さかいケアプラン ☎0246-22-5055 (順不同)



日本の神仏占い

2017年 7月

神様仏様はわたしたち人間が魂を磨いていけるよう、毎日見守ってくださっています。そして時に、人々にメッセージを伝えてきます。生まれ月ごとに、その時期に見守ってくださっている神様仏様からのメッセージをお届けします。

占い師ミエル 070(6629)8830
http://www.mielstar.jp/

- 1月** 須勢理毘売命 夫婦の溝を深めないように。なに腹が立つても、その日のケンカはその日のうちに謝ることです。お互いが謝るように約束をしておきましょう。◆幸運の鍵…ほうじ茶
- 2月** 玉祖命 あなたの技や特技を磨いて。む気持を忘れてしまわないように。誰かに教えるのも良いでしょう。ひとりより、みんなと一緒にさらさらの楽しいものです。◆幸運の鍵…ハンドクリーム
- 3月** 吉備津彦命 覚えておいてほしい、時とがどんなに大切なことか。勇気を持って行動すること。生を大きく変えて、幸せへと踏み出すきっかけになるのだから。◆幸運の鍵…行きたい街の地図
- 4月** 八幡大神 今の社会は殺伐としていながら集団の和も合わせて考えないと社会のバランスが崩れると次の世代に伝えてください。和の精神を伝えてください。◆幸運の鍵…一筆箋
- 5月** 大國主命 楽しみを見つけること、よごすことは、年を重ねれば重なるほど難しくなるもの。だが、それが歳を重ねれば重なるほど大切なものなのだ。◆幸運の鍵…新しい服
- 6月** 玉依姫 なのにも新しいことはない。凝らし、耳を澄ませば、人生にはいつでも新たな発見があるでしょう。よんだ心を手放して、みずみずしい心を取り戻して。◆幸運の鍵…ポディローション
- 7月** 天照大御神 あなたの笑顔は太陽のよう。あなたが笑うだけで周囲も笑います。太陽のような存在は子どもたちだけではありません。純真さはあなたの中にもあるはず。◆幸運の鍵…和ろうそく
- 8月** 豊受大御神 わたしは農耕と衣食住の神。あなたが見守っています。だから、未来への心配はしなくてよろしい。安心して未来に希望を持って過ごしてください。◆幸運の鍵…おいしいお米
- 9月** 少彦名命 案ずるより産むがやすし。道は開けますし、周囲にも理解してくれる人は現れるでしょう。◆幸運の鍵…新しい靴
- 10月** 御倉板兼之神 家族の集合写真をみんなが。なさい。何もなければ今のうちに思い出せる写真撮っておきなさい。楽しい思い出がえれば、家族の絆が深まるだろう。◆幸運の鍵…写真立て
- 11月** 建速須佐之男命 人の目を気にしたり、人の精神が疲れて病むのだ。人がどうかより、自分自身がどう生きるかをいつも考えよ。天命を生かす秘訣である。◆幸運の鍵…ひまわりの柄
- 12月** 鹿屋野比売神 身体に良いこと、身体が心地よいこと。例えば、マッサージを受ける、薬膳料理を食べるなど。身体をいたわると、生気が心にも魂にも染み渡ります。◆幸運の鍵…ストレッチ

クイズ&プレゼント! 大福ミニだるま

今回のクイズはクロワードパズルです。希望者は、はがきに①ぜひ、お楽しみください。クイズの答え②今夏に楽しいこと、夏休み③郵便番号、住所、氏名、年齢、電話番号を明記し、7月7日(必着)まで、編集室(下記参照)へ送ってください。

引き換え場所は、プリンセスメルヘン屋様(いわき市小浜字愛宕町16・35、☎0246(92)端8の1、☎0246

6月号の当せん者

- 山田恵子さん(平) 福田浩子さん(平) 蛭田真子さん(平) 山本和彦さん(平) 草野央さん(郷ケ丘) 東原由美子さん(小名浜) 小林米子さん(内郷) 坂本潤子さん(内郷) 高萩健さん(内郷) 須田のり子さん(四倉)

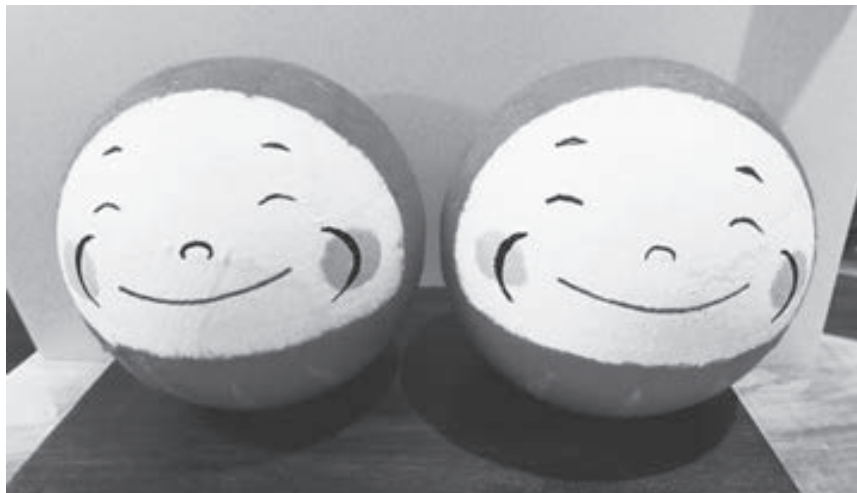

プレゼントはごちう

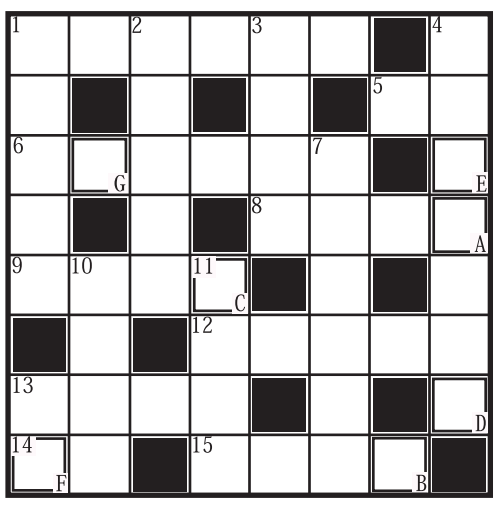

マス目を文字で埋めて、クロス在完成させたら、A-Gをつなげて答えを出してください。【ヒント・脳内麻薬】

1 ヨーグルトの飲食
2 「ガマの油売り」

答え
A B C D E F G

- とも呼ばれる、鎮静作用がある物質
- タテのカギ
- ヨーグルトの飲食
- 有名な国です。
- 「ガマの油売り」
- 鶴の形に似ていることが名の由来の果実。
- 寒い時、手にこれをはめますね。
- 薬や化粧品を売るストア。
- 体の左右にある臓器。呼吸に大きく関係します。
- ココのカギ
- カリフラワーに似たアブラナ科の野菜です。
- 細い金属の棒を体に刺して行う治療法。
- 温めた岩の上に横たわって汗をかきま
- 日本茶の英語はティーです。
- ファルセットを曰
- 「介添え」「世話をする」という意味の英語。
- ジャム
- 果実。和名はキイチゴ。
- 白い髪の毛のこ
- 「しらが」とも言いますね。
- ことわざ。の白いは七難隠す。
- 日本茶の英語はティーです。

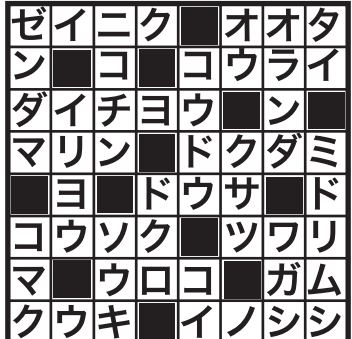

前回の答え

コウイシヨウ

<7月のいわき市内街頭献血予定>

2日 10:00~11:30 13:00~16:30 ヨークベニマル新谷川瀬店	23日 9:30~16:30 イオンいわき店 10:00~11:30 13:00~17:00 いわきニュータウンセンタービル (いわきニュータウン夏祭り会場)	26日 13:30~16:30 市立総合磐城共立病院
9日 9:30~11:30 13:00~16:30 イオンいわき店	24日 9:30~11:30 いわき南警察署 13:30~16:30 ヨークベニマル湯本南店	30日 10:00~11:30 13:00~16:30 鹿島ショッピングセンター
19日 9:30~11:30 いわき東警察署		

問い合わせ 福島県赤十字血液センターいわき出張所 0246(29)5624



いわき市内の情報満載!!
新いわき民報
を購読しませんか?

- タブロイド判 ●日曜日・休刊日以外毎日発行
- 購読料:月額2,150円(税込)

1週間無料で、試読紙を配達します

※一部配達できない地域がございますのでご了承下さい。

いわき民報ご購入についてのお問い合わせ、お申し込みは
株式会社いわき民報社 販売部
TEL0246-23-1666 FAX0246-24-2168
http://www.iwaki-minpo.co.jp E-mail:adv@iwaki-minpo.co.jp

いわき民報社

編集/個処から編集室 発行/いわき民報社

〒970-8026 いわき市平字田町63-7 TEL(0246)23-1666 FAX(0246)24-2168 E-mail adv@iwaki-minpo.co.jp

いわき民報社 個処から編集室

©いわき民報社 2017