

毎月第4月曜日発行 2022 4月 卯月 第183号

無料

こころから 読者をつくる情報紙

- 今月の紙面
◆ギャラリー情報 (2面)
◆世界の一杯 (3面)
◆シニアのSNS講座 (3面)
◆ペットは大切な家族 (4・5面)
◆絵手紙スケッチ (6面)
◆墨と水の世界 (6面)
◆日本の神仏占い (7面)

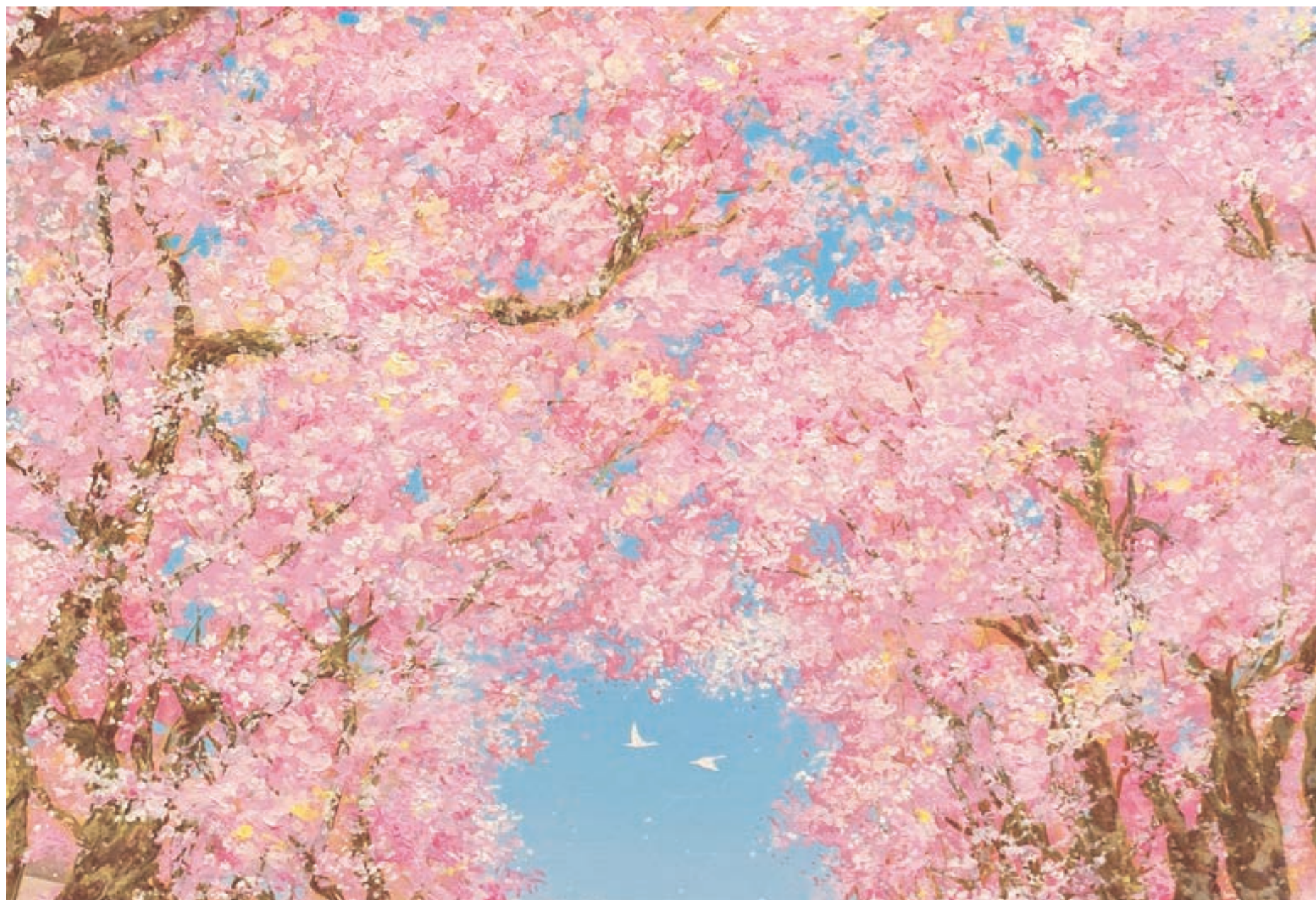

「待ち望んでいた時/夜の森の桜並木」 Artist: 金澤裕子

いわき市勿来町出身。湯本高校卒業。筑波大学 芸術専門学群 総合造形専攻卒業。

◆ 個展「みちあふれるもの -金澤裕子絵画展-」2022/6/5 (日) まで開催中!

鹿島ショッピングセンターエブリア (いわき市鹿島町) 2F 北催事場にて。Web サイト...https://kanazawa-yuko.art

作者インタビュー: 5面を check!

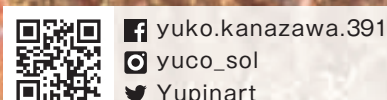

お墓ドクターの店・お墓の困り事相談は 有限会社 石昌石材

家庭内・事業所内の除菌、抗菌、消毒サービス DUSKIN

出張買取いたします! 古書 阿武隈書房

しびれや痛み、あきらめていませんか? からだ元気治療院

自動車保険!! 見直しませんか? 東北自動車共済代理所

樹木葬 (永代祭祀付) 現地見学、何事のご相談承ります

お着物のご用命は、信用と真心の専門店へ

季節を飾る... かわい5月飾り

いわき市内の情報が満載!! いわき民報を購読しませんか?

小規模多機能型居宅介護 株式会社 こころの駅

入居者募集 一緒に働く仲間募集!! 株式会社 こころの駅





平櫛田中賞・円空賞受賞 安藤榮作木彫展

4/16→4/24 入場無料 0246-56-0264

第28回平櫛田中賞、第10回円空賞を受賞した彫刻家安藤榮作さんの彫刻展。11:00～19:00。水曜定休。

ギャラリーいわき いわき市泉ヶ丘 2-12-1



常設展示・販売

3/28→ 入場無料 0246-36-8001

益子焼、笠間焼を中心に全国各地の陶芸産地の逸品を展示、販売。アジアン衣料も同時販売中。火、水曜定休。

陶芸村うえのはら いわき市好間町上好間上野原66

ギャラリー情報 & イベント案内

【おこわり】新型コロナウイルス感染症の影響に伴い、会期の変更や延期、中止の場合があります。詳しくはお問い合わせください。



一心が和む 多田早苗 水墨画展

4/21→4/25 入場無料 090-4633-9327

いわき市在住で日本水墨院常務理事の多田早苗さんの個展。心が和み明るい希望を持てる作品を展示する。10:30～16:30。(最終日 15:30)。

ギャラリー木もれび いわき市好間町榊小屋字中平65-9



長船善祐展

3/31→4/11 入場無料 0246-35-0383

独学で油絵を学び、独自の視点で写実絵画を追求している長船さんの個展。単なる写実を越えた詩情を秘めた世界観を楽しめる。

小野美術 いわき市平字中町22-2



大塚浩司 絵画展

→4/2 入場無料 0246-62-2327

新世紀会員の大家さんがモチーフのジョン・レノンの思いと、コロナ終息を祈って仏を描いた作品展。8:00～19:00。休日は毎週日・月曜。

画廊喫茶モナミ いわき市錦町上中田 36



しろま せいゆう展

4/21→5/3 入場無料 0246-35-0383

絵本作家・アーティストとして、自然な透明感のある水彩画を中心に絵本、新聞、壁画などの場で活躍する、しろまさんの作品展。

小野美術 いわき市平字中町22-2



大山 登 写真展

4/5→5/7 入場無料 0246-62-2327

四季折々の風景の彩と、朝・夕の光を求めて、自分の「気づき」を狙った写真展です。8:00～19:00。休日は毎週日・月曜。

画廊喫茶モナミ いわき市錦町上中田 36



スポット展示 「幕領小名浜の代官たち」

→4/19 一般 330円 0246-65-6166

江戸時代の幕領小名浜を治めた代官たち。その治績やエピソードを紹介する。9:00-17:00。

いわき市勿来関文学歴史館 いわき市勿来町関田長沢 6-1



松本竣介《街》と昭和モダン

4/23→6/12 一般 800円 0246-25-1111

糖業協会と大川美術館のコレクションから、選りすぐりの優品で「昭和モダン」をテーマにした展覧会。9:30～17:00。月曜休館(5/2除く)。

いわき市立美術館 いわき市平字堂根町 4-4



春だから～展(二人展)

4/7→4/11 入場無料 090-4633-9327

鈴木ゆかりさんの陶小物、大平小百合さんの洋服を展示する。癒しと春の日差しを感じられる作品展。10:30～16:30(最終日 16:00)。

ギャラリー木もれび いわき市好間町榊小屋字中平65-9

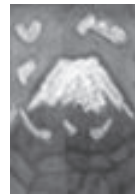

アートと癒しの世界

→4/27 入場無料 0246-56-9101

日頃の感謝を込めたお客様感謝デー。お得な作品展示いたします。コロナ安全対策中。10:30～17:00 木曜休館 4/28～5/8は春季休館

アートスペース泉 いわき市泉町 2-12-7



阿部眞土 作陶展

5/13→6/12 入場無料 0246-56-9101

白磁を中心に色絵・染付・ルリ釉・辰砂の作品を制作している。福岡県美術協会理事、日本民芸館展審査員。10:30～17:00 木曜休館

アートスペース泉 いわき市泉町 2-12-7



阿部幸洋 新作油彩画展

→4/7→4/12 入場無料 0246-56-0264

スペインに渡り42年。この度念願叶って一時帰国し、久しぶりの個展を開催する。11:00～19:00。水曜定休。

ギャラリーいわき いわき市泉ヶ丘 2-12-1



みちあふれるもの 金澤裕子 絵画展

→6/5 入場無料 0246-46-0100

個処から表紙担当・金澤裕子さんが地元を描いた個展。コラムのキャラクター・けすんも会場を彩る。10:00～20:00。4/20は休業。鹿島ショッピングセンター「エリア」いわき市鹿島町米田字日渡 5

個処から編集室では、

イベント情報(展示会、コンサートなど)の掲載希望者を募集しています。新規は税込みで3000円となります。

詳しい問い合わせは、同編集室＝電話0246(23)1666＝まで。

個処から川柳

今月のお題 「散る」「心」

散る花は悲しくそして芽が種に... 戦争は心が痛い父戦死... 紙吹雪散らして祝う誕生日... プーチンさん知って下さい散る命... 人生もこう有りたね花吹雪... 安眠をさそう心は春の海... 友が逝く散り際までも穏やかに... 望郷の心にしみる新相馬... 散る桜また来年も逢おうねと... 幼児の無垢な心に洗われて... 散る花も心なごませ見栄えする... 春になり心はずますニューフェイス... 桜散る涙の影に努力あり... 心根のやさしい娘になりました... コロナ禍の憂いを散らす河津桜... 国会は民の心を空洞化... ハグレ買いなに作るうか心散る... 嬉しいね祝い袋が散っていく... 入学を心まわして祝う父母... 四散した原産難民いつ帰る... 人と人平和の心願うのみ... ひな壇はタベストリーで花散らし... 行ってきます顔見ぬまでは心配だ...

花が散る咲かなかったか又来年... 心太酔の物嫌いなものは好き... 若い一人足取り軽く散歩する... 散る桜春を謳歌の河津かな... 散る紅葉押花ハガキで友笑顔... 夫つきの地に心ひかれて半世紀... 若き日のアルバム開いてほつこりと... いわきでは河津ざくらがさき散る... 数多しテレビの中にも散る涙... 心配だ早すぎないか解除策... 散水でスケートリンク時間かけ... 心から平和を祈るウクライナ... 安全を心待ちする波の数... 散る桜まだまだ私は散りません... 心から愛しています諭吉さん... 散る桜花満身に浴び一句詠む... 枯葉散る掃きそろうじのくり返し... フキノトウ苦み香りを口に散る... コロナ禍で心配りに感謝す... もうすぐね桜咲かせよ受験生... 一言が心とませ笑顔なる...

【募集】 編集室では、川柳を募集しています。お題は「叫ぶ」「美」。お気軽に編集室まで(本紙7面参照)。※氏名(またはペンネーム)、住所、年齢も添えてください。4月8日(必着)。





# 心霊の世界

「数々の神秘体験と心霊との出会い」

## 20 動物(ペット類)の死後

Q: ペットは死後もずっと飼い主と一緒に暮らしますか。愛のあつらひがそのすみかとなるわけですか。愛が両者強く結びついているからですか。死後も生前のままの形を維持するかどうかは、そのペットに対する飼い主の愛一つに

A: どちらとも一概には言えません。なぜならこれには人間の愛が関わっているからです。死後も生前のままの形を維持するかどうかは、そのペットに対する飼い主の愛一つに

Q: 霊界でペットと再会したとして、一緒に生活はいつまで続くのでしょうか。いつまでも人間と一緒に

A: いえ、その点は人間と違います。人間と動物はどうかの時点でどうしても別れなくてはならぬことになり、地上の年数にして何百年かかるか分かりませんが、動物の進化

Q: 霊界でペットと再会したとして、一緒に生活はいつまで続くのでしょうか。いつまでも人間と一緒に

A: いえ、その点は人間と違います。人間と動物はどうかの時点でどうしても別れなくてはならぬことになり、地上の年数にして何百年かかるか分かりませんが、動物の進化

### 【プロフィール】

志賀 功 (しが・いさお)  
1942年、いわき市好間町生まれ。スピリチュアリスト。2019年に『数々の神秘体験と心霊との出会い』(文芸社・700円+税)を出版、最寄りの書店、インターネット通販等で販売している。

## 世界の一杯

危険な乾杯!

### 高級酒。パイチュウのお味は...

「白酒」とかいてパイチュウ。日本では祭りに飲まれる白酒(しろざけ)とは全く別物のパイチュウは中国の蒸留酒で、世界三大蒸留酒のひとつでもあります。

現在は度数を下げたものが人気です。中国全土で造られるため種類が豊富。特に、貴州省西北部の茅台で造られる茅台酒(マオタイチュウ)は国産をもてなす際の乾杯で使われる高級酒になります。

派手な赤が映える本場のボトル。リボンには「茅台酒」の文字が。

ウを仲間と飲んだことがありません。度数は52度。エステル由来の華やかなパイナップル香にうっとりして、いざ、そのお味は...もうね、

【プロフィール】  
緑川 明日香 (みどりかわ・あすか)  
41歳。市内在住。  
SSI認定酒匠・日本酒学講師。日本ソムリエ協会認定ソムリエ。



## シニア世代のための

### 役立つSNS講座

講師 久野 雅己

2022年2月14日(DM)へ履歴が蓄積される仕様でした。今(インスタ)は、新機能としてストーリーズにいいねができるようにしたと発表しました。

「いいね」は、相手への関心や応援の気持ちを伝えることができます。また、足跡機能から誰がいいねしたか確認できます。

## いいねは気軽なコミュニケーション 興味を持った人が繋がるきっかけに

SNSとは...ソーシャル・ネットワーキング・サービスの略。共通の趣味や考えを持っている人同士の出会いの場であったり、友達や家族と情報交換したり、気軽に交流を楽しむことができるサービスです。

問い合わせ



「いいね」は、相手への関心や応援の気持ちを伝えることができます。また、足跡機能から誰がいいねしたか確認できます。

## Instagramの新機能 ストーリーズ投稿にいいね



ストーリーズの投稿へは、もともと8種類あるリアクションスタンプで反応が送れますが、スタンプを送ると相手に通知が届き、ダイレク

ひさの・まさみ 株式会社ソーシャルスピーカー代表取締役。東京でシステムエンジニアとして勤務後、2011年にいわき市に戻り、パソコンやインターネットのサポート業務、ホームページ作成やTwitter、Facebookの専門家として起業。

- ・ペット、缶類の分別リサイクル。(女性・70歳・常磐)
- ・身の回りからプラ他の使用を減らすこと。(女性・70歳・平)
- ・ペットボトルをためてリサイクルボックスへ入れています。(女性・53歳・内郷)
- ・食事の後の食器は必ずティッシュで油を拭き取ってから洗うようにしています。(女性・73歳・泉)
- ・電気の使い方、節水を心掛ける、ゴミの分別をしっかりと行う。(女性・70歳・好間)
- ・我が家の庭の雑草や落ち葉は、燃やすゴミとして出さずに堆肥として自然に戻しています。(男性・67歳・自由ヶ丘)
- ・子供の頃からキャンプが大好き!先輩から教わったのが「来た時よりも美しく!」でした。これはキャンプに限らず、どこに出かけても心掛けていることです。(男性・63歳・錦)
- ・ゴミの減量。(女性・67歳・常磐)
- ・二酸化炭素の排出を削減するため、車を使わず自転車で通勤しています。(男性・55歳・錦)
- ・食材を無駄なく使い切る。ゴミの分別。(女性・64歳・平)
- ・自動車のアイドリング時間短縮。(男性・72歳・泉)
- ・川を汚さないよう毎日の生活排水に気を付けている。(女性・70歳・常磐)
- ・エコバッグを持つこと。(女性・65歳・四倉)
- ・果物、野菜くずを天日干しにして堆肥として使用。(女性・69歳・内郷)
- ・汚水を濃い状態で流さない。醤油の汚れなどなるべく薄めてから流す。(女性・55歳・小名浜)
- ・散歩しながらゴミ拾い。(女性・77歳・常磐)
- ・汚れた食器はペーパーで拭いてから洗う。寒い日は重ね着をして暖房の温度を下げる。(女性・57歳・平)
- ・食物を大切に食べる。物を大事にする。(女性・58歳・桜ヶ丘)

### 【テーマ】

・あなたが実践している環境に配慮した行動は何ですか?





# ペットは大切な家族の一員♪

ペットは、私たちを和ませ、孤独を癒し、生活を豊かにしてくれる存在です。ペットは私たちの健全な心を育てるとも言われ、多くの方がペットとの生活を楽しみ、家族として大切にしています。しかし、飼育放棄や虐待、災害時の避難行動などの問題も起こっており、人とペットが共生できる社会の実現を目指した意識形成が求められています。

## 飼い主には、命を守る責任と社会に対する責任があります

飼い主は、動物が健康で快適に暮らせるようにするとともに、社会や近隣に迷惑を及ぼさないよう責任があります。人と動物が共生できる社会の実現には、飼い主のモラルとマナーが必要です。

### ◆守ってほしい5カ条◆

- ①動物の習性を正しく理解し、最後まで責任を持って飼いましょう。
- ②人に危害を加えたり、近隣に迷惑をかけることのないようにしましょう。
- ③むやみに繁殖させないようにしましょう。
- ④動物による感染症の知識を持ちましょう。
- ⑤盗難や迷子を防ぐため、所有者を明らかにしましょう。

### ■犬の飼い主が守るべきこと■

- ・吠え声が他人の迷惑にならないように注意しましょう。
- ・ふん尿の始末は必ず行いましょう。
- ・屋外に犬を連れて行くときは、必ずリードをつけましょう。

### ■猫の飼い主が守るべきこと■

- ・室内で飼いましょう。
- ・首輪や迷子札、マイクロチップをつけましょう。
- ・不妊・去勢手術をして飼いましょう。

### 災害時のペットとの避難は？

ペットの避難については日ごろから考えておく必要があります。環境省のガイドラインでは、災害が起こったときに飼い主はペットと同行避難することを基本とし、平常時から備えるほか、他の避難者に迷惑にならないよう努めるよう求めています。

### 飼い主が行うべき対策の例

#### <平常時…災害への備え>

- ・住まいの防災対策
- ・ペットのしつけと健康管理
- ・ペットが迷子にならないための対策
- ・ペット用の避難用品や備蓄品の確保
- ・避難所や避難ルートの確認等の準備

#### <災害時…速やかな同行避難>

- ・人とペットの安全確保
- ・ペットとの同行避難
- ・避難所・仮設住宅におけるペットの飼育マナーの順守と健康管理



**ポン太**  
12歳・オス・トイプードル  
夏は5時、冬は6時、毎朝お母さんと一緒に鐘をついているお寺のアイドル犬です  
お母さん・いわき市四倉町



**ぼんおん**（通称：ぼんたん）  
2歳・たが男の子・ヤマブキタンインコ  
タンスの上から飼い主の顔を狙って観覧車のおもちゃや輪投げやガラスの器をど〜ん！とぶつけるのが好きです。  
のん・宮城野宮城郡



**あんず**  
3歳・♀・ミックス  
パンの配達に行ってください  
配達ネコ・48歳・相馬市



**まりも**  
3歳・♀・ヨツユビハリネズミ  
ちくちくだけお腹はふわふわ！  
可愛いです！  
そんなちゃん先生・大阪府大東市



**レオ**  
1歳・男の子・イタリアングレーハウンド(イタダグ)  
「ここがレオの特等席〜！」  
※お腹の上で寝転んだりするのが大好きです！  
ユースケ・38歳・いわき市内郷



**こ**  
2歳・オス・雑種  
僕よく「いい猫ね〜」と言われるが、本当は人見知りの「あばれる君」なんです。  
ニヤンコ先生・52歳・いわき市小名浜

## みなさんのペットが大集合!!



**フェル**  
10歳・男の子・パピパー  
(パピヨンとトイプードルの混血)  
彼にとっては器も顔のうち、食事の後、取られまいとして銜えて離しません。私と取り合いになって強く噛んで器には歯型が付いています。  
頭の中は食べることしかないので、と思えるくらい食への執着が強いんです。  
でもかわいいです。  
ノア・68歳・いわき市平



**ねこちゃん**  
11歳・♀・雑種  
甘え上手で、ママの腕まわりで寝ます。  
BANANA・57歳



**アニー、エリー、ピリー、エドワード** メダカ  
赤いメダカのアニーはいつも水槽の端から端までせわしく泳ぎ、その他のメダカはゆっくり優雅に泳いでいて、日々私達を癒してくれました。  
ネモフィラ・70歳・いわき市内郷

**郷ヶ丘どうぶつ病院**  
いわき市郷ヶ丘2-29-6 ☎0246-46-1212

往診します  
ペットホテル  
入院設備完備  
トリミング

診療時間	月	火	水	木	金	土	日	祝
午前 9:00~12:00	★	★	★	★	★	★	★	★
午後 12:00~14:30	★	★	★	★	★	★	★	★
午後 14:30~18:00	★	★	★	★	★	★	★	★

■案内図  
セブンイレブン  
ファミリーマート  
小名浜

**安藤犬猫病院**  
電話0246-34-6146  
いわき市平中神谷字瀬戸29-1  
(6号国道・日東電工斜め向い)

院長 安藤和典

診療時間  
(月曜日~金曜日)  
午前9時~12時  
午後3時30分~7時  
(土曜日)  
午前9時~12時  
午後2時~5時  
休診日  
日・祝日、木曜午後

水曜日以外  
お休みナシです！

動物病院 **健心堂**  
院長 鈴木 健志

■診療時間  
午前9:00~12:00  
午後4:00~8:00  
水曜日休診

動物病院 健心堂(けんしんどう)  
いわき市小名浜大原字下小瀬 59-7  
ホームページ\*http://kenshindou.jp  
TEL.68-6865

**いわきペット霊園**  
おかげ様で32年

〒972-0162  
いわき市遠野町滝字深山口3 TEL 0246-89-4373

皆様の愛するペットの旅立ちをプロデュース

**ペット供養**  
火葬〜納骨・埋葬まで  
一任火葬・個別立会火葬  
特別火葬(借席による御供養)  
■電話受付6:00~20:00  
■定休日  
(第1第3月曜・1月1日~3日)  
■自宅からの送迎も承ります  
■納骨堂・合同墓もあります

**ペットメモリアル・たいら**  
いわき市平字正内町 87 TEL23-1222

四季折々の美しさと大空のなかで癒される

地域屈指の分譲墓地  
(全1,491区画)  
申し込み受付中

高速道路いわき中央インター  
より下車5分

**東日本ペット霊園**  
いわき市平赤井字畑子沢115-600 TEL88-9003

**金澤裕子さんへインタビュー!**  
金澤裕子さん(2021年6月)から画家・イラストレーター金澤裕子さんが表紙を担当しています。金澤さんはいわき市勿来町出身で、筑波大芸術専門学群を卒業後、幅広く創作活動に取り組んでおり、いわき市や都内などで展覧を開催しています。特に空と2羽の鳥をモチーフとし、平和への願いと愛と情熱を込めた作品は、多くの人の共感を得ています。ぜひ表紙や、けすんのインタビューへの感想などをお寄せください。

〒970-8026  
いわき市平字小太郎町2-7 かわきビル1階  
いわき民報社「園地から」編集部  
メールは adv@iwaki-minpo.co.jp まで

このただっぴりい  
いわきの片隅で  
〜いわきのひと〜

薬局にて  
送迎のお礼のたろう。支払いを済ませた母が黄色い袋を私に寄越した。「ありがと〜」袋を受け取って、一旦はバッグに入れたが、袋の透明な部分から見た柔らかな顔に、袋の指が動いた私は、袋の封を切った。▼薬の指を受けた母を尻目に、袋を一個口に入れたとき、「だんなさん?アタマがよくなる薬は、どこにあるんですか?」突然女性に声をかけられた。私は、一瞬、何のこともわからず、女性の顔を返した。「アタマがよくなる薬?それですよ!」女性が私の持つ袋を指さした。「あ〜これね!」(頭の飾り品を覗き込んだ私が納得した。「これなると、アタマよくなるんでしょ?」女性が続けた。「最近、物忘れが多いもんで!」「そうかも!大豆・ゴマを使っただけから!」棚から袋を取って女性に渡しながら私が続けた。「しかし、こういうのに興味関心を示して、すぐにきけるって、すでにアタマがいつのことですよ!アタマがよくなる薬は、どこにも書いてないですが!」「特に受験生や働き盛りの方は!」って書いてありますよ!コレです!」裏返した袋の文言を指さしながら女性が言った。「あたしもコレ買おうから!」(それぐらいの読解力があるんだから、それなめたら、ますますアタマよくなるだろうな)と会計のカウンターに向かった母に寄り添いながら私は思った。▼それにして、後悔したのは、女性に袋の一個もあげなかつたこと。母のようにさくさくばらんにシェアしたいものだ!「頭の飾り」にはゴロゴロをよくするはたらきもあるようだ。

ホロス・K (元保健体育教員・65歳・常磐)  
☆面白い母親や家族のちょっとした話を通して「ライフスキル」の能力を、描くホロス・Kさんのコッペを連載します。

この11年間も校は変わらず毎年吹き続けていたように、立ち上がり続ける限り希望は変わらないうちに限り一度失った幸せを同じ形で見返すことにはできないけれど、痛みを乗り越えてきた過程を経て強くなった自分、また新しい幸せを生み出しているはず。

辛いことや苦しいことを経ても、時の流れが包み込み込んで背中を押してくれる感じがします。それではまた来月もお会いしましょう。

この時を待っていた方も多かったですね。校長たちみんなの笑顔を見たいと待ってたと思います。

この11年間も校は変わらず毎年吹き続けていたように、立ち上がり続ける限り希望は変わらないうちに限り一度失った幸せを同じ形で見返すことにはできないけれど、痛みを乗り越えてきた過程を経て強くなった自分、また新しい幸せを生み出しているはず。

ホントにハッピーです!この校長たちを見てると心がピンピンと染みます。

けれど悲しいことに、夜の森は震災以降、帰還困難区域に指定されて立ち入り制限されていた。それが11年を経てやっと24時間出入り自由になったのを見て、ホントにハッピーです!

ここには双葉郡富岡町、夜の森の校舎本がおよそ2km以上わたって植えられている。全国でも有数の校舎の名所なのだ。なんでも、南相馬から来た志保清氏が1900年に「幸せ花園」をつくった。校舎を植えたのがはじまりです。





迎客の花

佰拾一  
個展は出会いの場

数年前、友人に後押しされて、平の「ラトブ」で水墨画の個展を開いた。未熟な絵で肩身が狭かったが、当時傘寿を迎えた中学校の恩師が私の同級生と一緒に足を運んでくれて、会場が俄か同窓会になった。

新聞を見てきたという後輩は、実に半世紀ぶり。中でも津波で被災された方、原発事故で避難された方など、多くの方から切実なお話を伺うことが出来て、殊の外うれしかった。わざわざ足を運んでくれた皆様に感謝・感激。

# 墨と水の世界

いわき真墨会 会長 園部榮一 (植田町在住)

# 絵手紙 スケッチ 私と円空仏

— 8 —



弁財天立像  
べんさいてんりゅうぞう

い  
が  
つ  
た  
あ  
逢  
え  
た  
逢  
え  
た  
よ

平子正子さん (小名浜在住)

絵手紙ティーンワン

## みなさん、個処からに、載ってみませんか？

編集室では、読者のみなさまから川柳や写真、エッセーなどを募り、ともに紙面を作っていければと考えております。みなさまの趣味や思いなどが紙面に載ることで、他の読者のみなさまが共感したり何かを始めるきっかけになったり…そんな『個処から』を目指していきたいと考えております。

1. 川柳…今回のお題は、「叫ぶ」「美」。
  2. 『私の宝物』シリーズ…子どもの頃から大事にしている物、ペットや孫、子どもたち、奥さん、旦那さん、庭、作品など、みなさんの宝物を、その画像と説明文(100字程度)を添えて、ぜひご紹介ください。
  3. エッセー…日頃、何気なく感じたことや、ぜひ伝えたいことなど。
- ・掲載の可否は当編集室にて判断します。
  - ・頂いた情報は当フリーペーパー『個処から』でのみ使用します。
  - ・ペンネームを希望する人は、ペンネームも添えてください。
  - ・場合によっては、当編集室より取材のご連絡をさせていただくこともあります。
  - ☆寄稿は、郵送かメール、持参で受け付けております。ぜひ、お寄せください。

お問い合わせは、  
個処から編集室まで。  
☎0246(23)1666  
E-MAIL [adv@iwaki-minpo.co.jp](mailto:adv@iwaki-minpo.co.jp)  
いわき市平字小太郎町2-7  
(いわきビル1階)  
いわき民報社「個処から」編集室

おしゃれな洋服たちと  
やさしいつわが  
待っています。

ファッション&ギャラリー  
**おおくら**

☎44-5367 (マルト浅貝店そば)

「まごころ教習」であなたの入校お待ちしております!

**小名浜自動車学校**

いわき市小名浜字富岡向147  
Tel.0246-54-5210 Fax.0246-92-4183  
<http://www.onahama-drivers.co.jp/>

★2Wオアシス かわきにつよいUVカット  
★バイオトゥルーワンデイ 夕方までうるおいキープ  
★エアオプティクスEX うるおいキープ1か月タイプ  
★アイコフレ 4色そろったサークルレンズ  
★メニコンプレミオ 高酸素透過性レンズ

**ホルスコンタクトレンズセンター**  
コンタクト相談室 (永井眼科医院隣)

眼科専門医の検診をお忘れなく いわき市平字童子町2-7 TEL.0246-22-3691  
木・日曜・祝日は定休日です。 ・分割払いOK

●●● いわきの病院 医院 福祉施設

やさしい心 あたたかい手 あふれる笑顔

社会福祉法人 **いわき厚生会**

特別養護老人ホーム **いわさき荘**

○デイサービスセンター  
○ショートステイ  
○居宅介護支援事業所  
○むつみ保育所

いわき市常磐上湯長谷町上ノ台88-1 TEL (0246) 44-5660  
FAX (0246) 44-1307

医療法人社団 **秀友会**

●施設入所 ●通所リハビリテーション  
●ショートステイ ●訪問リハビリテーション  
等のサービスを承っております

介護老人保健施設  
**サンライフゆもと**

☎0246-43-6116 FAX43-6118  
〒972-6326 いわき市常磐藤原町大畑13-1

看・介護職員  
募集中

サンライフゆもと 検索



(順不同)





