

毎月第4月曜日発行
無料
いわき・相双地方
63,000部発行

2023
8月
葉月
第199号

こ こ 読者をつくる情報紙 個処から

- 今月の紙面
- ◆ギャラリイ情報 (2面)
 - ◆世界一杯 (3面)
 - ◆夏の飲食店特集 (4、5面)
 - ◆絵手紙スケッチ (6面)
 - ◆墨と水の世界 (6面)
 - ◆日本の神仏占い (7面)
 - ◆お母さんの似顔絵展 (8面)

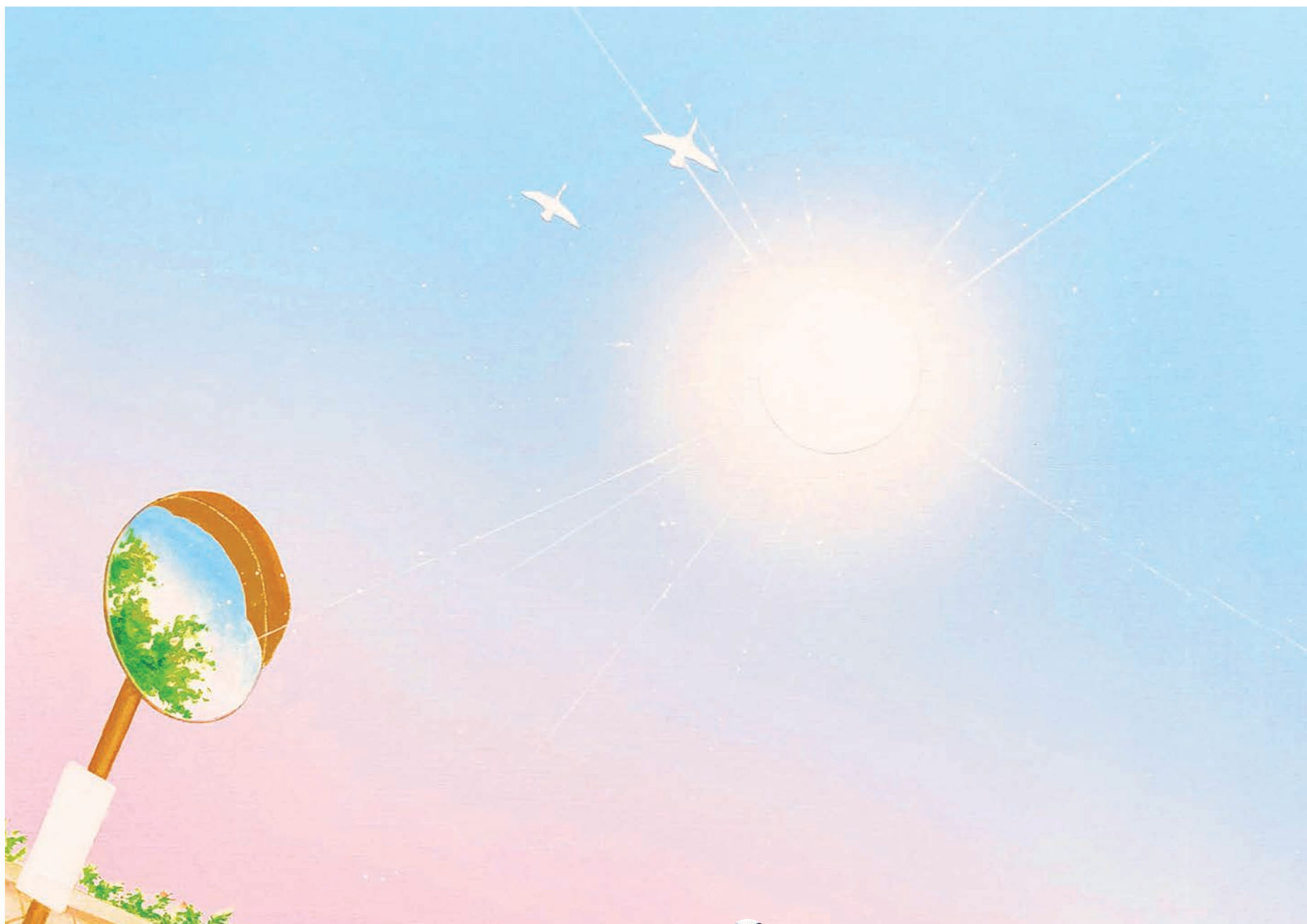

“日常” Artist: 金澤裕子 ゆうこけすんのおでかけトーク: 5面を check!

◆いわき市 勿来町出身 / 湯本高校卒業 / 筑波大学 芸術専門学群 総合造形専攻卒業
参加者 8/5 (土) 13:00 ~ 15:00 吹風殿にて、勿来にゆかりのある風船爆弾や戦争について学び、和紙でランプシェードを作る
ワークショップを開催。年齢不問。参加費500円。定員20名。要申込み: 0246-65-6166 (勿来関文学歴史館)



お墓ドクターの店・お墓の困り事相談は
いしまさ
有限会社 石昌石材
いわき市小名浜字中原4-32
TEL(0246)53-7002

家庭内・事業所内の除菌、抗菌、消毒サービス
ご相談
お見積
無料!

施工箇所 床、壁、テーブル、机、椅子、ドアノブ、
PCキーボード、スイッチパネル、電話機、水栓、自販機、車内など
サービスメニュー ①室内抗菌・抗ウイルス剤コーティング
②室内光触媒施工③オゾン除菌・脱臭④フロア抗菌ワックス施工など

DUSKIN 株式会社アイウェイナビ TEL 26-9001
ダスキンたいら支店 FAX26-9007

出張買取いたします!
古書・レコード・古美術品
阿武隈書房
TEL25-0105
平字五町目16-6
10:00~21:00(土日は13:00~)

訪問 機能訓練・はり・きゅう・マッサージ
からだ元気治療院
●「体験治療」を受けて頂きながら、
ご要望やご相談をお聞きしてい
ます。まずは、お電話にてお問
い合わせください。
☎0246-51-8090
[営業] 9時~18時(日・祝 定休)
いわき市内郷横町金谷9-1-101
※鍼灸師・マッサージ師募集!!

お部屋に直接お伺いする治療院はご存知ですか?
《病院や治療院に通うのが困難な方》のための治療院です。
お身体にお悩みのある方は、お気軽にご相談ください。

※お医者様の同意書があれば「健康保険証」が使えます。

お着物のご用命は、
信用と真心の専門店へ:
お着物全般 和装小物 祭り・踊り
衣裳 着物丸洗い 洗張り、お直し
シミ抜き、染め替え、紋入れ!

新 着物の丸洗い
汗抜き効果を加えた新しい着物の丸洗い
振袖、訪問着、小紋
袖、長袴袴、帯
...なんでも1点
2,900円
(税込 3,190円)

着方教室 注目のブランド インフォメーション

●生徒さん募集中●
◆ご都合に合わせて
調整いたします。
◆月2回
◆月謝 3,000円

たがはしきもの工場の肌着は、上質な素材・
機能・国内縫製・サイズの豊富さが特徴です。
天然繊維にこだわり、吸汗性や速乾性に着目
した素材選び、形や使い勝手でも考慮されて
います。また、あらゆる体型やお悩みに対応
する補正グッズを開発しています。

よるづ屋 着物・和のこと Salon
南相馬市原町区栄町
2-83
TEL 0244-24-2929
営業時間 9:30~18:00
定休日: 日曜・祭日

いわき店
いわき市平字三合
69-8、1階
TEL 0246-85-5298
営業時間 10:00~18:00
定休日: 日曜・祭日

いわき市内の情報が満載!! いわき民報を購読しませんか?
●タブロイド判
●日曜日・休刊日以外毎日発行
●購読料:月額2,150円(税込)
1週間無料で、試読紙を配達します

いわき民報ご購入について
お問い合わせ、お申し込みは
TEL0246(38)7171 FAX0246(38)7159
http://www.iwaki-minpo.co.jp E-mail:adv@iwaki-minpo.co.jp

今年もあの飲食イベントがやってくる
「秋の喰酒祭」開催決定
10月13日(金)~15日(日)
いわき市・平中央公園
(いわき芸術文化交流館「アリオス」隣り)
詳しくは @iwakishokushu まで。

あなたの笑顔に出会える場所

株式会社 こころの駅 TEL 0246-54-5000 福島県いわき市小名浜字中原16-1
http://kokoronoeki.jp/

入居者募集 多様な施設で、皆様をお待ちしております。
こんな方におすすめです。一度私たちにご相談ください!
いわきに密着して24年。有料老人ホーム1棟、サービス付き高齢者向け住宅2棟、訪問介護、
通所介護3拠点、小規模多機能型居宅介護、配食サービス、整骨院を運営する総合介護事業者です!

- ☑特別養護老人ホームを待っているが、なかなか空かない。
- ☑ショートステイを使っているが、自宅との行ったり来たりが大変だ。
- ☑病院から退院したばかりで、自宅で生活するのが大変だ。
- ☑認知症や介護度が高いため、自宅での介護が難しい。
- ☑遠方に住んでいるが、住み慣れた“いわき”で安心して暮らしたい。

1つでも
☑があったら
ご相談ください。

初期費用 30万円 月々93,500円~
※1食あたり600円(30日3食の場合 計54,000円)の食費がかかります。
内 家賃54,000円、管理費19,500円
生活相談費20,000円~

施設見学・個別相談をご希望の方は、お気軽にご連絡ください!
TEL 0246-54-5000
株式会社 こころの駅 福島県いわき市小名浜字中原16-1 採用担当
http://kokoronoeki.jp/ よこやま

一緒に働く仲間募集!!
こころの駅では、一緒に成長していける新しい仲間を募集しております。
介護に関する経験がない方も安心して仕事ができるよう、研修や教育を充実させています。
私達と一緒に、成長しませんか?お気軽にお問い合わせください。

泉駅より10分ほどの区間に
4施設があり、とても便利な
立地となっております。
こころの駅、御宿らぐや、御宿ぶどうや、整
骨院は全て徒歩5分以内に行ける距離に
密集しており、移動に便利のため、施設ご
との交流も盛んです。各施設のデイベ
スの行き来など、利用者様はその日の
気分によって、利用する施設を変えるこ
が可能です。

ギャラリー情報 & イベント案内



常設展示・販売

7/24→ 入場無料 0246-36-8001

益子焼、笠間焼を中心に全国各地の陶芸産地の逸品を展示販売。季節ごとのキルト作品の展示も。火、水曜定休。10:00～16:00
陶芸村うえのはら いわき市好間町上野原86



第48回 心画会展

7/25→30 入場無料 0246-62-2327

絵を描くことを楽しむ、そして絵を描く生活を愉しむことを大切にしている絵画サークルの展覧会。10:00-17:00 (最終日 15:00)
いわき市文化センター5階 いわき市平字堂根町1-4



新世紀福島支部 小品展

9/5→10 入場無料 0246-62-2327

明日への創造を目標としてF30号以下の小品を中心に、会員の力作を展示する。10:00～16:30 (最終日 15:30)。
いわき市文化センター5階大展示室 いわき市平字堂根町1-4



木肌のぬくもり 安らぎの空間 原木家具展

7/27→8/8 入場無料 0246-35-0383

樺、栗、ヒノキ、スギ、ナラなどの原木で作られたぬくもりのあるダイニングセット、座卓、テレビボードなどを一堂に集め、展示販売する。10:00～18:00 (最終日は17:00)
小野美術 いわき市平字中町22-2



一癒しの彫刻— 山中良行木彫展

8/17→28 入場無料 0246-35-0383

温かみが漂う静かな笑顔、日々の暮らしに優しさや潤いを与えてくれる表情豊かな彫刻の数々を展示。山中良行氏の彫刻開始50年を記念した展示会となる。
小野美術 いわき市平字中町22-2



渡辺尋志 石彫展

7/27→7/31 入場無料 0246-56-0264

ギャラリーいわきでは初の石彫作品展。渡辺さんは勿来町出身で石を彫って多彩な作品を手がけている。11:00-19:00 水曜定休。
ギャラリーいわき いわき市泉ヶ丘2-12-1



赤津純子 万華鏡展

8/3→8/8 入場無料 0246-56-0264

万華鏡作家として活躍する赤津純子さんの個展。万華鏡の世界に魅了され、創作の道に入った。精力的にオリジナル作品を発表し、国際万華鏡協会BK Sの会員にもなっている。11:00-19:00 水曜定休。
ギャラリーいわき いわき市泉ヶ丘2-12-1



草野心平生誕120周年・文学館開館25周年記念企画展 「宮西達也Newワンダーランド展」

→9/24 観覧料一般440円 0246-83-0005

ほのぼのとしたカラフルな絵と心温まるストーリーを生み出す絵本作家・宮西達也さんのベストセラー『ティラノサウルス』シリーズの絵本原画をはじめ、スケッチ、ラフ原稿、作品のジオラマなどを展示。9:00～17:00、月曜休館。
草野心平記念文学館 いわき市小川町高萩下友道1-39



山名菅村

—表現を愉しんだ人格者—

→8/27 一般330円 0246-65-6166

俳人・教育者・歴史家・神社宮司など多彩な顔を持った菅村の日記や原稿、油絵、愛用品で70余年の軌跡をたどる。9:00～17:00、第3水曜休館
いわき市勿来関文学歴史館 いわき市勿来町関田長沢6-1



古代エジプト美術館展

→8/20 観覧料一般1200円 0246-25-1111

「古代エジプト美術館 渋谷」のコレクションを初めて館外で大規模に公開する巡回展の一環。ミイラやミイラマスク、木棺、神殿の柱、ツタンカーメンの指輪といった世界的に貴重な遺物、当時の生活様式がわかる容器や装身具など約200件を展示。9:30～17:00 月曜休館。14日は開館。
いわき市立美術館 いわき市平字堂根町4-4



草野心平生誕120周年パネル展

→7/30 観覧無料 0246-22-8111

5月12日に生誕120周年を迎えた「蛙の詩人」として知られる草野心平。5つの蛙の詩「河童と蛙」「五匹のかえる」「ひなた雨」「勝手なコーラス」「春のうた」をパネル展示で紹介する。
いわきアリオス いわき市平字三崎1-6



東口ウォールギャラリー企画募集

→7/30 申し込み無料 0246-22-8111

いわきアリオスで募っている。展示期間は【上期】11/8～12/3【下期】2024.2/21～3/17 ※休館日あり。展示方法…ワイヤーにて作品を吊す、または両面テープで貼り付け。制作費、運搬費などは応募者負担となる。詳細はアリオスまで。
いわきアリオス いわき市平字三崎1-6

個処から編集室では、イベント情報(展示会、コンサートなど)の掲載希望者を募集しています。新規は税込みで3000円となります。

詳しい問い合わせは、同編集室＝電話0246(38)7171＝まで。

個処から川柳

お題 「天」「しのぶ」

天の川令和もロマン続いている
亡き友のおもかげしのぶのクラス会
(根本洋子・81歳・相馬市)

年老いて天国行きのきつぷり買おう
年金でじつとしのぶか物価高
(小澤アイ子・87歳・南相馬市)

天使の輪時と場合に付け外し
忍ぶ恋バレバレですよ見ないふり
(柴田秀美・78歳・南相馬市)

天に旗戦国絵巻汗が飛ぶ
忍ぶ川映画に魅了小巻ファン
(平間勝成・71歳・南相馬市)

天からの命大事に生きて行く
何歳になっても命は大事です
亡き母をしのんで今朝も香を焚く
いつまでもいつまでも母は心の中で生きている
(賀沢金一・88歳・四倉)

天の原願う短冊平和な日
鳴き砂に遊べし童思ふ過去
(布施敏家・73歳・泉)

召されても天より見守る夫やさし
君しのぶ庭の剪定ままならず
(佐藤長子・81歳・相馬市)

天からの授かりものや可愛い孫
「お喋りも悪戯だつてみな許せ・元気で育て！」
お互いの往時をしのぶ今二人
三人が五人に、そしてまた一人に
(内海将行・81歳・小名浜)

お天気の崩れる予報カワズ鳴く
「庭の蛙が大声で教えてくれます」
最愛の妻に内緒の忍ぶ恋
「私じゃなくて新聞を賑わす芸能人(小林康浩・82歳・平)」
天に唾ならぬ排気で温暖化
若き日の母が作りし玉しのぶ
(猪狩泰英・85歳・内郷)

楽しみに天気予報のキャラクター
「今日は何を教えてくれるのかな」
古希過ぎて若くして逝った母しのぶ
「お陰様で元気に母の年を超えた」(こゆき・73歳・平)

天の川探してみたい宝石を
「どこにあるのかな」
ご先祖をしのぶ供養の花供え
「お盆も近くなりそろそろ準備…」
(あやこ・84歳・郷ヶ丘)

天を突く種の生長悩まされ
「竹の伸びるのが早く困ります」
涼をみる風鈴と並ぶつりしのぶ
「目の涼しさを増してくれそうです」
(目和田剛・87歳・郷ヶ丘)

晴れた日に洗濯物は天高く
洗濯機もフル回転心も晴れやか
押し入れの丹前触り母思ふ
「母が作った丹前宝物です」(木田トキ・84歳・平)

夏らしく衣の薄い天ぷらに
虫さされ背中であげず耐えしのぶ
(新妻吉人・66歳・川前)

繁栄の息吹いわきの天と地に
拉致された娘をしのぶ父母がいる
(高野尚之・78歳・明治団地)

天空はどこに境目ミラクルだ
亡くなった母をしのべばなつかしく
天の川子供と書いた願い事
「主人が毎年笹を切つて飾る様に」
枯れすすき令和の世相耐えしのぶ
(前向き・62歳・四倉)

我が命天におまかせ日々生きる
友亡くし過去の笑顔を偲ぶ日も
「今年さびしい新盆」(木田トキ・87歳・常磐)

天空の闇も今ではゴミの山
老いた今年令だけで耐え忍ぶ
よく当たる天気予報で動く日々
折に触れ亡き友しのぶ時多し
(ヤスさん・73歳・四倉)

天下人糖尿病になりやすい
愛情をいっぱい呉れた母思ふ
天高くグルグルめぐりトンビ舞う
(野口一生・62歳・四倉)

部活終え満天星にいやされる
「夜空一面の星を見ると学生の頃を思い出す」
しのび足「ママおやすみね」そっと消ゆ
3時です天使と悪魔がせめぎあう
「なかなかの確率で悪魔の勝ちです」
鮎釣りの解禁知らせ父しのぶ
「亡父は鮎釣りが大好きでした」
(エリザベス・61歳・常磐)

【募集】 編集室では、川柳を募集しています。お題は「雲」「湧く」。お気軽に編集室まで(本紙7面参照)。※氏名(またはペンネーム)、住所、年齢も添えてください。8月10日(必着)。

心霊の世界

「数々の神秘体験と心霊との出会い」

36 水子の霊の発育

今回は流産や墮胎など地上の個体的存在として母体内での自然の生活を著目も体験せずに霊界にやってくる死産児(水子)の事について記してみます。霊界通信によると「そういう子供は眠った後の状態でやっています。最初の目覚めは地上での誕生時と同じ過程なのですが、只地上の空気を吸った後、光を見たり、音を聞いたり、音を聞いたことも無く、要するに股間のどれ一つから霊的脳髓にその器官としての情報を処理する過程の中で準備して用されたことがなく、それが欠けておられます。霊界でそれをこしらえてやる必要があります。(水子の世話に当たる専門霊)それが確立さえすれば、あとは普通の子供の様に発育を正常に重ねていくだけです。育兒だけとなります。育兒の段階に至らない内

の段階で水子と地上の両親の間、特に母親との間には特殊な繋がりがありません。つまり水子の霊的身体と地上の母親の霊体とを併せて欠けているそれぞれの器官を完成させていくのです。以上の話から地上の両親の責任が死後の世界の子孫にどういかに大きいか分かるでしょう。死後の育兒にとっても地上の両親との接触が必要なのは、地上の血縁関係の人の接触のない子供は正常な発育が得られないのです。ところが子供が安全に生育する段階に至らない内

【プロフィール】
志賀 功 (しが・いさお)
1942年、いわき市好間町生まれ。スピリチュアリスト。2019年に『数々の神秘体験と心霊との出会い』(文芸社・700円+税)を出版、最寄りの書店、インターネット通販等で販売している。



自宅で手軽にシーブリーズ

夏は炭酸系のお酒が飲みたくなりますが、たまには炭酸なしのゴクゴク飲めるカクテルはいかがですか? 今回は、夏にぴったりの「海のそよ風・潮風」を意味する

くとケーブコッター。ウォッカを抜いたノンアルコールはヴァージンブリーズになります。女性はもちろん炭酸が苦手な方、また、食後にお腹がいっぱいで炭酸をさげたい時にもおすすめです。自宅でも手軽に作れますよ。シェイクをしなくても大丈夫。材料3種を基本は同量のグラスに注いでよく混ぜれば完成です。フルーティーで飲みやすく、ハマってしまうこと間違いなし! 真夏の暑い日に一口飲めば、海のそよ風を感じる…かも♡

炭酸が抜けることを気にせず、ゆっくりと飲むのも魅力。

また、美しいピンク色も相まって女性に人気のカクテルです。1970年から80年前後にアメリカ西海岸で流行した、材料をシェイクして氷を入れたロックグラスに注ぐ、「シェイク・ロック」というスタイルの流れの中から生まれました。なので、ロックスタイルが主流になります。お店によってはコリンズスタイル(写真)で提供することも。ちなみに、グレープフルーツジュースを抜

【プロフィール】
緑川 明日香 (みどりかわ あすか)
42歳。市内在住。
SSI認定酒匠・日本酒学講師・日本ソムリエ協会認定ソムリエ。



シニア世代のための 役立つ SNS 講座

講師 久野 雅己

今回は Threads (スレッド) についてお伝えします。フェイスブックやインスタグラムを運営している SNS 社が開発した新しい SNS で 2023年7月6日に発表されました。

発表から2日間で登録者が7,000万人に達し、非常に早いスピードで増えています。日本語をはじめ約30の言語で使えます。始め方としては、アンドロイドの方は「Google Play Store」で、スレッドを検索し、iPhone 方は「App Store」でスレッドを検索し、自分のスマートフォンにスレッドのアプリをインストールします。

スレッドを使うには、インスタグラムに事前に登録していることが必須です。インスタグラムにログイン済みの状態でスレッドアプリを起動すると、インスタグラムのアカウントが表示されます。スレッドと連携したい

わずか2日で登録 7000 万人超 ツイッターに代わる「スレッド」

SNSとは…ソーシャル・ネットワーク・サービスの略。共通の趣味や考えを持っている人同士の出会いの場であったり、友達や家族と情報交換したり、気軽に交流を楽しむことができるサービスです。

スレッドを削除する場合、インスタグラムを削除する必要があります。そのため、その点、ご注意ください。ツイッターに代わる SNS として、スレッドが注目され、話題になっておりますが、現時点でのツイッターとスレッドの違いは以下の通りです。文字数は、スレッドが500文字まで、ツイッターは140文字まで。

写真の枚数は、スレッドが10枚まで、ツイッターは4枚まで。動画は、スレッドが5分まで、ツイッターは2分までとなっています。

発表されたばかりのスレッドでは今後、様々な機能が追加されると予想されます。



問い合わせ ↓



話題の新しい SNS
Threads (スレッド)

ひさの・まさみ 株式会社ソーシャルスピーカー代表取締役。東京でシステムエンジニアとして勤務後、2011年にいわき市に戻り、パソコンやインターネットのサポート業務、ホームページ作成や Twitter、Facebook の専門家として起業。
Twitter はこちらです → <http://twitter.com/iwakicity>
Facebook はこちらです → <https://www.facebook.com/socialspeaker>
ホームページはこちらです → <http://www.social-speaker.co.jp>

個処から川柳

お題 「天」しのぶ

天空で雲雀さえざる親心
「単のひな鳥を外敵から守る行為・親心です」
年老いて高望みせずただしのおぶ
「なりゆきに任せる気持ちも必要です」

願いごと夢おおき我天の川
断捨離に在りし家族友を偲ぶ
「写真の整理に手間取る(エジソン・90歳平)」「メヒカリの天ぷらさくくり後を引く」「何匹でも食べれます」

物陰に隠れ忍んで鬼を待つ
「孫を探すのが早くくなりました」
人は皆天性持つて生きていく
「争いや戦いは何故? 幸せは自分の努力運は天に任せましょう!」

亡き夫 七年過ぎてもしのぶ
日々 現世に戦止めろが天の声
「天の声が未だ聞こえませんが」
真夏日にホッと予報にしのぶ雨
「天に唾すれば我が身に倍返し」
「逆恨みされてはたまらない」

母方の祖父をしのんで四海波
「祖父が近所の人を集め教えていました」
天仰ぎ 今日も一日無事祈る
幼少期 素食に耐えて忍ぶ日々
「(賢治郎・83歳・勿来)」
100歳を天寿と決めて肉食に
「たんぱく質が健康長寿の鍵です」

しのび会う恋を・しのぶはカラ
オケ爺の十八番(オハコ)です
「しのび逢いでも潔白に!」(ISA.O・84歳・小浜)
天罰か異常気象のこの星は
「地球の干ばつ・洪水・高温は自然を破壊した罰でしょうか」

ご先祖をしのんで家族で墓参り
「玉蘭盆会家族揃ってご先祖のお墓参りをします」
天高く心に芽吹く笑顔なり
声遠く亡母をしのぶと胸熱く
「(中野喜久・90歳・平)」

天と地の神なんとかしてよこの地球
「戦争・温暖化・自然災害どうなる地球」
酒好きの亡父偲んで飲むビール
「お父さん 飲み足りなかつたかな?」
「(深瀬あけみ・69歳・四倉)」

【個処から】 Selection

おいしい食事で『夏』を乗り切ろう

夏は、食べて、飲んで!!

うまい飯で暑さに勝つ! 今宵の1杯目は何にしようか?

甘いのもいいよね♪

宴会プラン 好評受付中! 海鮮 4,400円 旬 5,500円 海鮮 4,950円 彩 6,600円

焼肉定食が大好評! とんかつ 焼肉定食 1,300円

夏のサマーカクテルはいかが? Gaslight

きょうのお通しは何かな? 和風居酒屋ダイニング KINKA

1つ1つ想いを込めて SWEETS SHOP KIKI

こだわりの逸品



いわきの美食・甘味処を紹介!

このだつぱりい、いわきの片隅で... 6月中旬カレンダールを見た家内が尋ねた。

いい成りに期待... 担当の警察官が拾った時の状況を...

今年再開できるのか心配... 8月13日の夏参りの夕方に、自宅の庭で火を焚き御先祖様をお迎えする「迎え火」と、15日に御先祖様をお送りする「送り火」の習慣を残したい。

今年再開できるのか心配... 8月13日の夏参りの夕方に、自宅の庭で火を焚き御先祖様をお迎えする「迎え火」と、15日に御先祖様をお送りする「送り火」の習慣を残したい。

今年再開できるのか心配... 8月13日の夏参りの夕方に、自宅の庭で火を焚き御先祖様をお迎えする「迎え火」と、15日に御先祖様をお送りする「送り火」の習慣を残したい。

今年再開できるのか心配... 8月13日の夏参りの夕方に、自宅の庭で火を焚き御先祖様をお迎えする「迎え火」と、15日に御先祖様をお送りする「送り火」の習慣を残したい。

今年再開できるのか心配... 8月13日の夏参りの夕方に、自宅の庭で火を焚き御先祖様をお迎えする「迎え火」と、15日に御先祖様をお送りする「送り火」の習慣を残したい。

個処から173号(2021年6月)から画家・イラストレーター金澤裕子さんが表紙を担当しています。

ゆうとけすんのおでかけしよう! 今日お昼は段々お盆が近づいてきています。

今年再開できるのか心配... 8月13日の夏参りの夕方に、自宅の庭で火を焚き御先祖様をお迎えする「迎え火」と、15日に御先祖様をお送りする「送り火」の習慣を残したい。

今年再開できるのか心配... 8月13日の夏参りの夕方に、自宅の庭で火を焚き御先祖様をお迎えする「迎え火」と、15日に御先祖様をお送りする「送り火」の習慣を残したい。

今年再開できるのか心配... 8月13日の夏参りの夕方に、自宅の庭で火を焚き御先祖様をお迎えする「迎え火」と、15日に御先祖様をお送りする「送り火」の習慣を残したい。

今年再開できるのか心配... 8月13日の夏参りの夕方に、自宅の庭で火を焚き御先祖様をお迎えする「迎え火」と、15日に御先祖様をお送りする「送り火」の習慣を残したい。

今年再開できるのか心配... 8月13日の夏参りの夕方に、自宅の庭で火を焚き御先祖様をお迎えする「迎え火」と、15日に御先祖様をお送りする「送り火」の習慣を残したい。

地元では法要の後お墓参りの時、万頭を供え帰る前に皆で食べます。元気でいられる様にと。(女性・70歳・南相馬市)

「子供みこし、ジャンガラ、熊野神社チゴ踊り」(女性・70歳・四倉)、「七日帰り」(60歳・女性・四倉)、「平七夕」代表的な夏祭りでは昔は賑わいがあつた。もう一度賑わいをとり戻す為、市民で応援しよう。(男性・79歳・常磐)

「七夕祭り」(67歳・女性・中央台)、「鳥おひ行事」(75歳・女性・小名浜)、「十九夜講」(65歳・女性・四倉) 地元・中田地区の八坂神社の夏の例祭「宵まつり、本祭り、神輿渡御」への参加(地域交流)。助け合うための人と人とのつながりをつくる役割もあります。(男性・68歳・錦)

「子孫みこし、ジャンガラ、熊野神社チゴ踊り」(女性・70歳・四倉)、「七日帰り」(60歳・女性・四倉)、「平七夕」代表的な夏祭りでは昔は賑わいがあつた。もう一度賑わいをとり戻す為、市民で応援しよう。(男性・79歳・常磐)

「七夕祭り」(67歳・女性・中央台)、「鳥おひ行事」(75歳・女性・小名浜)、「十九夜講」(65歳・女性・四倉) 地元・中田地区の八坂神社の夏の例祭「宵まつり、本祭り、神輿渡御」への参加(地域交流)。助け合うための人と人とのつながりをつくる役割もあります。(男性・68歳・錦)

「子孫みこし、ジャンガラ、熊野神社チゴ踊り」(女性・70歳・四倉)、「七日帰り」(60歳・女性・四倉)、「平七夕」代表的な夏祭りでは昔は賑わいがあつた。もう一度賑わいをとり戻す為、市民で応援しよう。(男性・79歳・常磐)

「子孫みこし、ジャンガラ、熊野神社チゴ踊り」(女性・70歳・四倉)、「七日帰り」(60歳・女性・四倉)、「平七夕」代表的な夏祭りでは昔は賑わいがあつた。もう一度賑わいをとり戻す為、市民で応援しよう。(男性・79歳・常磐)

自動車保険!! 見直しませんか? お得な掛け金で、大きな補償!! 自動車共済

百
式
拾
七

福
祉
用
具



湖
畔

我が家は家中が手すりだらけになっている。妻の歩行の補助のために福祉関連の業者の方に付けて貰った物である。なかなか決断するまでは時間がかかったが、いざ付けてみるとかなり便利なものだ。入浴介助の器具などは、今までの労力の半分で済む。大変有難いと思う。入浴で思い出したが、昔、父が入浴中に倒れたことがあって、私が風呂場から部屋へ抱いて運んだ。あの働き者の父がこんなに軽くなってしまったのかと涙を流したことがあった。父が亡くなる少し前だから70歳の頃だ。今、80歳の家内を抱き上げると、その頃よりもかなり重く感じる。私の力が無くなったのが原因であろうが、これからは、福祉用具のお世話になるのが一番であるとおつくづく思った。

墨と水の世界

水墨画教室講師 園部榮一 (植田町在住)

絵手紙 スケッチ 逢いたくて

四国八十八ヶ所めぐり・関伽井嶽薬師常福寺にて

- 16 -



観
音
寺

平子正子さん (小名浜在住)

絵手紙ティーン

みなさん、個処からに、載ってみませんか？

編集室では、読者のみなさまから川柳や写真、エッセーなどを募り、ともに紙面を作っていければと考えております。みなさまの趣味や思いなどが紙面に載ることで、他の読者のみなさまが共感したり何かを始めるきっかけになったり…そんな『個処から』を目指していきたいと考えております。

1. 川柳…今回のお題は、「雲」「湧く」。
 2. 『私の宝物』シリーズ…子どもの頃から大事にしている物、ペットや孫、子どもたち、奥さん、旦那さん、庭、作品など、みなさんの宝物を、その画像と説明文(100字程度)を添えて、ぜひご紹介ください。
 3. エッセー…日頃、何気なく感じたことや、ぜひ伝えたいことなど。
- ・掲載の可否は当編集室にて判断します。
 - ・頂いた情報は当フリーペーパー『個処から』でのみ使用します。
 - ・ペンネームを希望する人は、ペンネームも添えてください。
 - ・場合によっては、当編集室より取材のご連絡をさせていただくこともあります。
 - ☆寄稿は、郵送かメール、持参で受け付けております。ぜひ、お寄せください。

お問い合わせ

☎0246(38)7171

E-MAIL news.koko_

@iwaki-minpo.co.jp

〒971-8131

いわき市常磐上矢田町叶作13-3

いわき民報社「個処から」編集室

「まごころ教習」であなたの入校お待ちしております!

小名浜自動車学校

いわき市小名浜字富岡向147
Tel.0246-54-5210 Fax.0246-92-4183
http://www.onahama-drivers.co.jp/

いわき市内の情報が満載!! いわき民報を購読しませんか?

- タブロイド判
- 日曜日・休刊日以外毎日発行
- 購読料:月額2,150円(税込)

1週間無料で、試読紙を配達します

いわき民報購読についての
お問い合わせ、お申し込みは

いわき民報社 販売部

TEL0246(38)7171 FAX0246(38)7159

http://www.iwaki-minpo.co.jp E-mail:adv@iwaki-minpo.co.jp



医療法人社団 秀友会

- 施設入所 ●通所リハビリテーション
 - ショートステイ ●訪問リハビリテーション
- 等のサービスを承っております

看・介護職員
募集中

介護老人保健施設
サンライフゆもと

☎0246-43-6116 FAX43-6118

〒972-8326 いわき市常磐藤原町大畑13-1

サンライフゆもと

検索

いわきの病院 ● ● ● ● ● ● 医院 福祉施設

内科・呼吸器科 在宅訪問診療応じます

医療法人 酒井 医院

【診療時間】平日/AM9:00~PM6:00 金曜日/AM9:00~PM7:00
【休 診】日曜・祝日・土曜日午後

☎0246-23-1055

福島県いわき市平字南町12 【駐車場完備】

やさしい心 あたたかい手 あふれる笑顔
社会福祉法人 いわき厚生会

特別養護老人ホーム
いわさき荘

○デイサービスセンター
ショートステイ
居宅介護支援事業所
むつみ保育所

いわき市常磐上湯長谷町上ノ台88-1 TEL (0246) 44-5660
FAX (0246) 44-1307

(順不同)



日本の神仏占い

神様はわたしたち人間が魂を磨いていけるよう、毎日見守ってください。その神様は時に人々にメッセージを伝えてきます。今日のメッセージは何でしょう？

2023年 8月

占い師・ミエル ■ <http://www.mielstar.jp/>

- 1 月 占**【猿田彦神】1日、1日を新たな気持ちで、過去のごとく全てに流して。気持ち一新すれば、新たな流れがやってきます。それは、あなたが願っていた流れです。◇開運の鍵…天気が穏やかな休日には川遊びをする
- 2 月 占**【瓊杵尊】行き詰まった新たな地平を拓いて、これまでも変わらぬ心で、同じとる勇気を持つて。試行錯誤が功を奏して、少しずつ変化があるでしょう。◇開運の鍵…海に昇る朝日を見る
- 3 月 占**【須佐之男命】限界突破の運気です！自分のどんちゃん祭りして。実力も経験値も上がって、下剋上もありそう。精神的に疲れた時は全く違う分野で遊ばしよ。◇開運の鍵…朝に赤いマグカップを使う
- 4 月 占**【綿津見神】好きな道を極めよう。努力も努力とは感じません。それどころか、楽しいと感じるでしょう。楽しんでのめり込んで、うちに、どんどん上達するはず。◇開運の鍵…夜は好きな分野の本を読む
- 5 月 占**【天照大御神】光の中を歩みましょう。その根みや妬みは過去に置き、心機一転進みましょう。未来のあなたは、たくさんの人々と一緒に笑顔で笑っているでしょう。◇開運の鍵…爽やかなグリーンのシャツを着る
- 6 月 占**【豊玉姫】失敗や挫折を経験しても、それは成功のための学びなのです。大切なものは何と学んだのかふりかえること。たくさん学びに気づくでしょう。◇開運の鍵…午後のお茶タイムにクラシック音楽を流す
- 7 月 占**【少彦名命】実りの予感がする運気。今こそ、これを大きな実りに結びつけるには、これまで通り継続を。とはいえ、無理は禁物です。焦らず、休みながら進みましょう。◇開運の鍵…涼しいカフェで本を読む
- 8 月 占**【大國主命】豊かさは求めるのではなく、さとは物ではなく、ゆつたりとした時間の中で感じるものです。あくせと過ごす日々こそ、ゆつたりと過ごす時間を作ってください。◇開運の鍵…何年も使っていない物を処分する
- 9 月 占**【弥勒菩薩】答えを出さなくてはいいけな置かれた状況を考へて。そして、信頼できる人の意見を聞きましよう。考へが徐々にまとまって、納得のいく決断ができるはず。◇開運の鍵…食事はよく噛んでじっくり味わう
- 10 月 占**【達磨大師】過去にしがみつかず、未来を生きていく。すると、今の時に精神と肉体の全てのエネルギーが集中します。その膨大なエネルギーがあなたの人生を変えるのです。◇開運の鍵…鏡の中の自分を見る
- 11 月 占**【阿修羅神】思い通りにいかない時は、なぜなら、全ての問題は当事者同士の考え次第。そして、その考えは時間が経てば変わるもの。だから、焦らず時間をかけて。◇開運の鍵…家族と昔のアルバムを見ながら話す
- 12 月 占**【天之御主神】原点回帰の運気です。物事初心を思い出して。初心から逸れていたら、ここで軌道修正を。すると、進むべき道が目の前に、真っ直ぐに見えるてくるでしょう。◇開運の鍵…週末の夜を一人で過ごす

3名様 クイズ&プレゼント

「図書カード(千円分)」

いわき民報社提供

今回のクイズは「クロ(分)」をプレゼントしスワードパズルです。また、正解者の中から3人に、いわき民報社提供の「図書カードNEXT(1000円)」は、はがきに①クイズの答え②アンケート

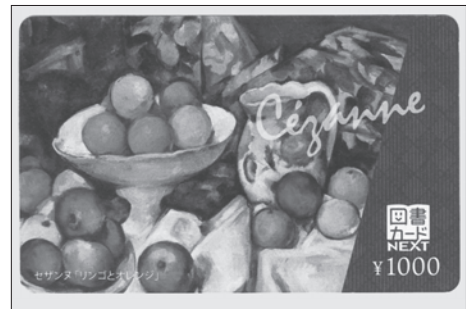

「したいこと」または「敬老の日」のエピソードへの回答③郵便番号、住所、氏名、年齢、性別、電話番号を明記し、8月10日必着(到着までに日数がかかります、ご注意ください)で編集室(下記参照)へご応募ください。

※ご応募いただいたメッセージやイラスト、写真などの作品は、いわき民報本紙に掲載させていただきます。ご了承ください。

7月号の当選者
木田真弓さん(泉ヶ丘)、國枝正博さん(自由ヶ丘)、柴田千津子さん(相馬市)

答え

1		2		3		4	5
A				6	7		F
B	8						B
C				E		9	
D	10			11			12
E						14	D
F	15	16				17	
G						18	A

- タテのカギ
 - 「流行性感冒」ともいわれる感染症で
 - 人体には約60兆個もある。核、
 - 年を取ると出てくる体のにおい。
- ヨコのカギ
 - 換気不足での燃焼
 - 大豆が原料の発酵食品。信州、八丁。
 - 腐敗を防ぐために
- タテのカギ
 - 納豆の産地として知られる茨城県の県庁所在地。
 - がんは発見が大
 - 昔はここからくんだ水を生活用水に使いました。
- ヨコのカギ
 - 凍らせること。食品、を殺して大の虫を助ける。
 - ポリフェノールの一種。植物色素の総称です。
 - 曲がった腰とひげが由来。縁起の良い海産物。
 - 自身の家にいること。ケア、勤務。
 - 世界的に知られる代表的な日本食です。
 - ランニングよりもゆっくり走る有酸素運動。

前回の答え

チ	グ	ノ	ク	フ	ウ	ク	ク
ユ	ド	ウ	ヨ	ビ	ミ	シ	ク
ジ	ン	リ	ウ	ヨ	シ	ヤ	ク
エ	ン	ン	セ	ク	キ	ミ	ク
イ	ク	ン	ツ	ウ	ヨ	シ	ク
ク	ヨ	ク	シ	カ	ク	ド	ク
サ	ジ	ク	ユ	ブ	ウ	ン	ク

<8月のいわき市内街頭献血予定>

9日 10:00~11:30 13:00~16:30 いわき市役所	16日 10:00~11:30 13:00~16:30 いわき市役所	27日 10:00~11:30 13:00~16:00 マルト草野店
11日 9:30~11:30 13:00~16:00 イオンいわき店	20日 11:15~13:00 高久公民館 14:45~16:00 ヨークベニマル谷川瀬店	30日 9:00~11:00 いわき市保健所 13:00~16:30 県いわき合同庁舎
13日 10:00~11:30 13:00~16:00 イオンモールいわき小名浜	23日 14:30~16:30 (株)共立駐車場	

※いわき血液センターの献血受付
【400ml献血基準】男性17~69歳、女性18~69歳とともに体重50kg以上
毎週火、木、土曜日(祝祭日含む) 時間は9:00~11:30、12:45~16:30(全血献血は17:00まで)

問い合わせ 福島県赤十字血液センターいわき出張所 0246(29)5624

