

毎月第4月曜日発行

2024

読者をつくる情報紙

無料

2月

# こころから

いわき・相双地方  
63,000部発行

如月  
第205号

今月の紙面

- ◆ギャラリー情報 (2面)
- ◆世界の一杯 (3面)
- ◆鹿島街道特集 (4、5面)
- ◆絵手紙スケッチ (6面)
- ◆墨と水の世界 (6面)
- ◆日本の神仏占い (7面)



“PEACE -小名浜-” Artist:金澤裕子

ゆうことけすんのおでかけトーク: 8面を check!



◆個展“MY OUR HOME” 1/12(金)~ 3/20(水・祝)、Blue Mug Coffee にて開催! 毎週木曜定休。作家在廊日等詳細はSNS にてお知らせ。



yuco\_sol  
Yupinart

## あなたの笑顔に出会える場所

# 元気です

○住宅型有料  
老人ホーム **グランドコンフォートステージ  
こころの駅**

広く空間のある、特別なところという意味です。

○サービス付き  
高齢者向け集宅 **御宿らくや**

人生いろいろあったけれど、らくに楽しく  
過ごすところという意味です。

○サービス付き  
高齢者向け集宅 **御宿ぶどうや**

一粒一粒が集まってぶどうの房のように、お客様  
一人一人が集まって過ごすところという意味です。



株式会社 **こころの駅**

**TEL 0246-54-5000**

福島県いわき市小名浜字中原16-1  
<http://kokoronoeki.jp/>



**常設展示・販売**  
**1/22→** 入場無料 0246-36-8001  
 益子焼、笠間焼を中心に全国各地の陶芸産地の逸品を展示販売。季節ごとのキルト作品の展示も。火、水曜定休。10:00～16:00。  
 陶芸村うえのはら いわき市好間町上好間字上野原86

**月形那比古の全貌展**  
**1/18→29** 入場無料 0246-35-0383  
 岐阜県美濃山中で創作された月形那比古の絵画、鬼志野、彫刻、書など入魂の足跡の作品大小80点余を一堂に展示する。  
 小野美術 いわき市平字中町22-2

**ギャラリー情報**  
**& イベント案内**

**仙臺民芸箆筒フェア**  
**2/8→19** 入場無料 0246-35-0383  
 伝統の技術を現代に受け継ぐ仙臺箆筒。時代のニーズに応えながら創意工夫が重ねられ、現代の生活様式に合わせた箆筒を展示する。  
 小野美術 いわき市平字中町22-2

**武藤雄岳・武藤比呂子 作陶二人展**  
**2/3→11** 入場無料 0246-56-0264  
 雄岳さんは時窯による焼締陶器を、比呂子さんは象嵌彩色細工陶を制作しています。当画廊13回目の新作展です。11:00-19:00。水曜定休。  
 ギャラリーいわき いわき市泉ヶ丘2-12-1

**佐川麻穂 染色展**  
**2/17→25** 入場無料 0246-56-0264  
 茨城・北茨城市中郷町の自宅工房で、草木染に勤しむ佐川さん。当画廊初の作品展。訪問着や帯地、のれん、風呂敷、バッグ、小物入れ等多数。水曜定休。11:00～18:00。  
 ギャラリーいわき いわき市泉ヶ丘2-12-1

**後期企画展「いわき駅前今昔」**  
**→ 5/26** 入場無料 0246-22-5552  
 昭和、平成、令和と変化し続けてきたいわき駅南口周辺を、総合図書館所蔵の空中写真で比較し、当時の風景や人々の様子などをたどる。  
 平日・土曜日 10:00～21:00 日曜日・祝日 10:00～18:00  
 いわき総合図書館 いわき市平田町120

**企画展「刀・刀・刀2～福島島の刀剣～」**  
**→ 2/18** 観覧料(一般) 330円  
 いわき市や福島県内で活躍した刀匠の作品や刀剣にまつわる歴史を紹介する。9:00～17:00(最終入館 16:30)。毎月第3水曜日(祝日にあたる場合はその翌平日)休館。  
 いわき市勿来関文学歴史館 いわき市勿来町関田長沢 6-1

**一備前の器・vol.11**  
**伊勢崎卓紳創競展**  
**2/17→25** 入場無料 0246-29-3826  
 土味の素朴な魅力や自然釉の変化を楽しみつつ、千年以上の伝統を保つ備前焼。伊勢崎家四兄弟それぞれの土と炎が創り出す、大胆で力強い自然の香りを感じて下さい。10:00～17:00。  
 ギャラリー創芸工房 いわき市鹿島町走熊小神山60-1

個処から編集室では、イベント情報(展示会、コンサートなど)の掲載希望者を募集しています。新規は税込みで3000円となります。

詳しい問い合わせは、同編集室＝電話0246(38)7171＝まで。

個処から173号(2021年6月)から画家・イラストレーター金澤裕子さんが表紙を担当しています。

金澤さんはいわき市勿来町出身で、筑波大芸術専門学群を卒業後、幅広く創作活動に取り組んでおり、いわき市や都内などで個展を開催しています。特に空と2羽の鳥をモチーフとし、平和への願いと愛と情熱を込めた作品は、多くの人の共感を得ています。

ぜひ表紙や、けすんのインタビューへの感想などをお寄せください。

〒971-8131  
 いわき市常盤上矢田町叶作13-3  
 いわき民報社「個処から」編集室  
 メール news.koko\_@iwaki-minpo.co.jp まで

**おでかけしよう!**  
 ゆうことけすんのイラスト: Tayo

「わあ、夜の船がきれいすぎますね!」  
 そう、小名浜港は漁港としてはもちろん、貿易の拠点としても大事な役割を果たしているのよ。

「貿易ですか!この船たちはどんなものを運んでいるんですか?」  
 石炭や、鉄鉱石、穀物などよ。2022年に小名浜マリナーブリッジの先にある人工島に「小名浜港国際バルクターミナル」ができて、石炭を運ぶのに最も大きいタイプの船が入港できるようになったのよ。それによって、大型船で石炭を安定的かつ効率的に調達できるのよ。

「石炭って、燃料になるんでしたっけ?」  
 そうよ。福島県の沿岸部にはたくさん火力発電所があって、東北地方や首都圏への電力供給を担っているわ。小名浜港は、そこで使う石炭の供給拠点港として活躍しているのよ。

「なるほど。ぼく、「ユースで「カーボンニュートラル」が進められていると聞いてたんですが、CO2が出る石炭もまだまだ活躍してるんですね!」  
 そうなのよ!日本として2050年までに温室効果ガスの排出をゼロを目指すのよ。小名浜港でも、石炭にかわる次世代エネルギーとして、水素や燃料アンモニア等の輸入や貯蔵、利活用などをはかりつつ、脱炭素化に配慮した「カーボンニュートラルポート」の実現を目指して、現在、福島県が「小名浜港脱炭素化推進計画」の策定を進めているわ。

「小名浜港ももっと地球にやさしい港になって活躍していくのが楽しみです!それではみなさん、来月もまた会いましょう!」

**個処から川柳**

お題 「甲辰」「志す」

甲辰今年こそはと計画を  
 志す高校時代速記者を

甲辰ここから峠八十路坂  
 健康で過ごしたい日々志す

甲辰に大きく羽ばたけ若者よ  
 龍の躍動挑戦の年のようす。若い人はがんばって下さい

甲辰運気上昇年男  
 「年男に良いことありますように」

志す綺麗な街にゴミ拾う  
 「向にポイ捨てはなかりません」(ゆうじい・72歳 泉)

志す美容の道を60年  
 「美空登喜路六十年、今も現役です」(美紀・81歳・内郷)

志す未だ成長できるか? 甲辰  
 「もう無理と思わず心掛けよう!」(孫達はあるやなしや?聞かないふり...)

志す高くあれよと叫ぶ夫  
 「志すはあやなやなしや?聞かないふり...」(ジーン・79歳・小浜)

老年よ大志を抱けいつまでも  
 「余り頑張りすぎないでガンバろう」(isaao・85歳・小浜)

還暦の甲辰生まれ五輪の子  
 志す挫折が意外運開く

脚きたえピンピンコロリを志す  
 「卓球クラブにて楽しんでます」(佐藤長子・82歳・相馬市)

世の変化まだまだ見たい甲辰  
 「戦火止み月に日の丸を」(賢治郎・84歳・勿来)

足るを知る今年も感謝して生きる  
 「欲しがりません勝つまで?」(賢治郎・84歳・勿来)

柏手の響ける朝の甲辰  
 老いてなお学ふる道を志す

甲辰を「さわたつ」と読み春想い  
 「冬来たりなば春遠からじ。甲辰にもう春想う我があり」(志あれば必ず道は開けると予言に伝えた)

志す気力も歳も少なくて  
 甲辰思わず調べ辞書を引く

志す運も味方に昇り龍  
 「辰年にあやかりたい」(小林康浩・82歳・平)

来る年は義母の生まれた甲辰  
 「生誕120年とは...」

義母の年越えて長生き志す  
 「義母が逝って四十七年になりました」(ゆき・73歳・平)

この地球平和になるぞ甲辰  
 「地球に一日でも早い平和を願う」

天の句を掴むまではと志す  
 「志すはあやなやなしや?聞かないふり...」(賀沢金一・88歳・四倉)

お歳暮に寸志差し上げ物価高  
 「心を込めた贈り物です」(木田トキ・84歳・平)

「甲辰」願いを高く駆けのぼる  
 「幸せ多き年にしたいものです」

前向きで復帰志すリハビリかな  
 「怪我がらの早期の原状復帰を望みます」(テエさん・68歳・錦)

12才甲辰年従弟の子  
 若者よ大志を抱いて希望もて

クラーク像同様ポーズ大志なり  
 「御歌重国歌大礼帽に行った時」(木田チヨ・88歳・常盤)

**【募集】** 編集室では、川柳を募集しています。お題は「希望」「遊ぶ」。お気軽に編集室まで(本紙7面参照)。※氏名(またはペンネーム)、住所、年齢も添えてください。2月9日(必着)。







# いわきのにぎやかastreet いつも元気いっぱいのまち

## ショッピング・グルメ・カルチャー・レジャー・スポーツ

# 鹿島街道が楽しい

いわきの平と小名浜を結ぶメインストリート「鹿島街道」。そこは、ショッピングをはじめ、グルメ、カルチャー、レジャー、スポーツが多彩にエンジョイできる、魅力たっぷりのまちです。



### 鹿島街道Map

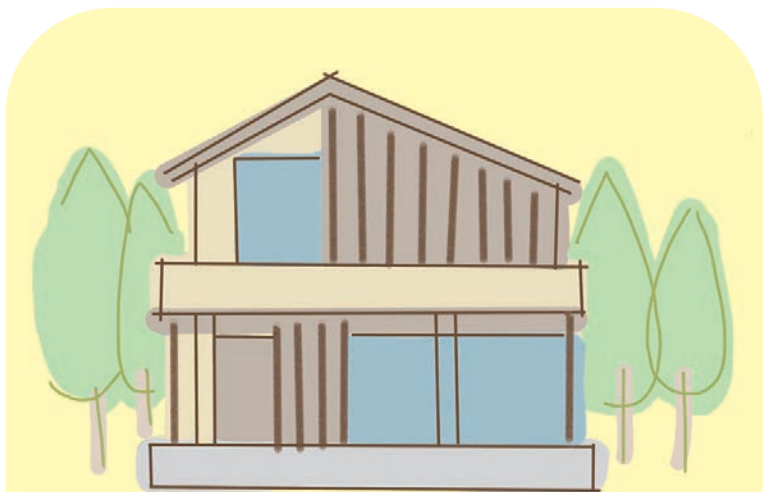

地域密着型 通所介護施設

**心** デイサービス Ko・Ko・Ro

令和5年9月にデイサービスとして鹿島町にオープンしました。

お問い合わせお気軽にご相談ください。Tel.0246-41-9279 Fax.0246-84-9655

○診療時間 月～土 午前の部 9時～12時30分 午後の部 2時～6時00分

○休診日 日曜・祭日、木曜日

**村松歯科医院**

院長 村松 信正

〒971-8132 いわき市鹿島町下矢田字沢目13-3 電話(0246)29-6480

かしまレディースクリニック

婦人科・内科

院長 蛭田 健夫

診療時間 月、火、木、金 9:00～12:00 14:00～18:00 水 9:00～12:00 土 9:00～13:00 休診日 日曜・祝祭日

〒971-8145 いわき市鹿島町船戸字沼田13-1 TEL(0246)58-8577 FAX(0246)58-8578

コロナに負けないぞ!! 今こそチームワークと思いやりの心で!!

カフェ・ビアレストラン

**エルトマ**

いわき市鹿島町久保2-2-8 ☎58-5969

BAR・レストラン

**La Paseo**

いわき市鹿島町久保2-2-9 ☎76-0244

丸ほんは、地域のより良い暮らしを演出するライフスタイルショップです。

LIFE STYLE SHOP **maruhon** インテリア家具の丸ほん

1F/生活雑貨 コーヒー・Warm Maruhon カフェ 1F/快眠ベッドショップ「sleepZZZ」 2F/こだわりの家具インテリアのコンボット

いわき市鹿島町久保字榎田1 TEL:0246-76-0211

●営業時間● 10:30～19:00 (カフェは15:30まで、ラストオーダー15:00) (毎週水曜日定休)

メガネと補聴器は 専門店が安心!

高価買取・アフターフォロー万全 Car net Iwakiにおまかせ!

高価買取・アフターフォロー万全 Car net Iwakiにおまかせ!

詳しくはHPで! カーネットいわき 検索

**カーネットいわき**

小名浜岡小名字前10の2 (鹿島街道沿い・東警察署近く) ☎0246(88)9520

カーネットいわき

車を売るなら... 車を買うなら... 車の事ならなんでも!!

高価買取・アフターフォロー万全 Car net Iwakiにおまかせ!

詳しくはHPで! カーネットいわき 検索

**カーネットいわき**

小名浜岡小名字前10の2 (鹿島街道沿い・東警察署近く) ☎0246(88)9520



びっくりドンキー

といたらコレ!

ハズレがない! ハズレがない! ハズレがない!

是非「旨味」を! 是非「旨味」を! 是非「旨味」を!

チーズバーグデッシュ 150g ¥950 / 300g ¥1,420 (税込)

びっくりドンキー いわき鹿島店 ☎8:00～24:00 無休 ☎0246-29-8855

サイバー保険 自動車保険 火災保険 事業活動保険

ご相談ならお任せください!

あなたのそばのカサでありたい...

**KIG (株)カサノ特級保険**

いわき市常盤上矢田町田端8番地(いわき市中央卸売市場入口) TEL0246-28-1300 FAX0246-28-1301

平日お昼ランチメニュー 日替り定食 1,100円 選べる丼物セット 825円～

煮魚各種 多数ご用意しております。

今が旬のどんこ オススメです!!

味 **KANEHON** 和風創作料理

株式会社かねほん

いわき市常盤上矢田町田端15 鹿島街道沿い 中央卸売市場入口

営業時間 昼 11:00～15:00 夜 17:00～21:00 (LO20:30) 定休日:水曜日 TEL:0246-29-6161

今年も松前白菜漬が美味しく漬け上がりました!!

ご家庭で、贈り物に当店人気No.1の松前白菜漬はいかがですか?

おすすめ!

- 松前白菜漬
- 松前キムチ
- 特選キムチ

コロッケハウス 大好評 営業中!

おすすめ!

- コロッケ
- メンチ
- 手羽先の唐揚げ
- 砂肝の唐揚げ

つけもの工房 **西野屋**

本店/いわき市常盤上矢田町田端8-1(中央卸売市場入口) TEL.0246-28-2828 営業 9:00～18:00 http://www.nishinoya.jp

**薬局タロファーマシー**

TARO PHARMACY

- 谷川瀬店 ☎25-3600
- 上荒川店 ☎23-8977
- 高専前店 ☎28-2112
- 四倉店 ☎32-8555
- 鹿島店 ☎46-3600
- みまや店 ☎27-3388
- けいりん場前店 ☎22-3600

ケアプラントロー (居宅介護支援事業所) ☎21-0101

デイサービスタロー (地域密着型通所介護) ☎34-2828

よつくらタローの家 (小規模多機能型居宅介護) ☎32-6632

よつらの家 (小規模多機能型居宅介護) ☎66-1103

タロー新町荘 (サービス付き高齢者向け住宅) ☎25-3610

Taro's Cafe

いわき市平谷川瀬1-8-7 ☎84-8425

タローズバル

いわき市平三町目35 三町目館ビル ☎88-8606

地域密着型特別養護老人ホーム

しんせつ館ゆもと

しんせつ館ゆもと

ショートステイ

「しんせつ第一」を理念とし、ご利用者様やご家族様、さらには地域住民から信頼される施設づくりを目指します。

社会福祉法人 祐寿会

いわき市常盤湯本町日渡 74-13 ☎43-6200

自動車保険!! 見直しませんか?

お得な掛け金で、大きな補償!!

あなたと創る...安心の自動車共済

共済契約の手続きは簡単!! 無事故による割引はそのままで継続

※無料見積いたします!

東北自動車共済代理所 一般社団法人 いわき自家用自動車協会

お問い合わせ お申込みは ☎0120-973-646

《本部事務所》いわき市内郷綱町1-138 ☎27-7521

《軽自動車事務所》いわき市中部工業団地4-4 ☎72-0502

《平事務所》いわき市平字子町1-21 ☎23-5544

《東北自動車共済のご案内》東北自動車共済協同組合とは... 東北経済産業局の認可のもと、昭和49年に設立した自動車共済協同組合です。東北自動車共済協同組合 ☎022-264-1188

●組合へのご加入は... 1口1,000円の出資金が必要です。

◎お得な掛け金で大きな安心 当組合は、組合員の相互扶助の精神に基づき事故による経済的損失を補てんするための共済事業で、営利を目的としませんから掛金が大変割安です。

◎スピーディな事故対応! 事故処理にあたっては、東北6県に配置している自動車共済の専門職員が当事者間に立ち、誠意をもって解決にあたります。

◎安心を結ぶ共済の輪! 全国各地で事故を起こされても安心です。自動車共済の「ネット網」が迅速な事故処理をいたします。当組合をはじめ北海道・関東・中部・西日本の5つの組合が協力し、きめ細やかなサービスに努めています。

(TJK(業)02 2012.3-01)



百参拾参

墨は人を磨くもの



龍頭観音

全日本水墨画会の塩澤玉聖会長の言葉「墨は磨るのではない、人を磨くもの。自分は水墨画を描けるのだと驕らずに、謙虚な気持ちで墨を磨ることが大事だ」という。水墨画は描き始める直前の気持ちの整理が絵に表れる。ゆっくりゆっくり、磨ることで内なるエネルギーを溜め込み、一気に作画に投ずる。相撲の仕切りのようなもの…と口では簡単に言えるが、実際はなかなかできないことである。先人は果たしてどうだったのだろうかと思うこの頃である。

墨と水の世界

水墨画教室講師 園部榮一 (植田町在住)

絵手紙 スケッチ 逢いたくて

四国八十八ヶ所めぐり・関伽井嶽薬師常福寺にて

- 22 -



平等寺

平子正子さん (小名浜在住)

絵手紙ティーンワン



☆面白い母親や家族のちょっとした話を通して「ライフスキル(心の能力)」を描くホロスコープのエッセーを連載します。

果報者
♪ピンポン…ピンポン…♪ 呼び出しのチャイムが鳴った。敷地内に別居する母が血圧測定と下剤つくりに来いと云っているのだ。『灯油入ってんのげ?』私が石油ストロブのタンクに手を伸ばした。『大丈夫だっぺ! まだ入ってっぺよ!』母が続けた。『いっぺ入ってっぺよ!』『そうでもねえけど…明日入れとくわ!』『だいじゃうぶだあ!』もったいないおぼけがどろどろしている母は、よほどの寒さでない限りストロブに火を入れない。『だいじゃうぶだかんね! ガマンしないで火たいてよ!』血圧計をセットしながら私が続けた。『今日、いっぺ買ってきたから!』『ピンポンきこえたのが?』母が話題を変えた。『きこえたよ。チャイム…いいね。あれでこっちくれば…いい運動になるわ!』オレも運動しねどな!』『してっぺよ!』指一本動かして…『ごうか?』母が笑いながらチャイムのスイッチを押す真似をした。『もう寝んのげ?』血圧計をしまいながら私が言った。『すいぶん早いんでないの?』『起きてっぺとロクなことねえから!』母が続けた。『灯油くうべし、寒いべし、それに腹は減るべし…かほうはねてまで…浮世のバカは起きて働く!』『えっ?!』果報は寝て待ては知ってっけど…浮世のバカは起きて働くは初めてきたな!』母ちゃんつったのげ!』『昔から言ってるべよ!』『ちなみに国語辞書によるとねてまでは怠けていいということではなく、あせらずゆっくりまてということ。果報はよい運にめぐまれて幸せということ。母とこうい話ができる私は果報者かもしれない。』

ホロスコープ (元保健体育教員・66歳・常磐)

このだだっぴろい
いわきの片隅で
いわきのひと

-53-

「まごころ教習」であなたの入校お待ちしております!

小名浜自動車学校

いわき市小名浜字富岡向147
Tel.0246-54-5210 Fax.0246-92-4183
http://www.onahama-drivers.co.jp/

いわきの福祉施設

やさしい心 あたたかい手 あふれる笑顔
社会福祉法人 いわき厚生会

特別養護老人ホーム いわさき荘
デイサービスセンター
ショートステイ
居宅介護支援事業所
むつみ保育所

いわき市常磐上湯長谷町上ノ台88-1 TEL (0246) 44-5660
FAX (0246) 44-1307

医療法人社団 秀友会

●施設入所 ●通所リハビリテーション
●ショートステイ ●訪問リハビリテーション
等のサービスを承っております

介護老人保健施設
サンライフゆもと

☎0246-43-6116 FAX43-6118
〒972-8326 いわき市常磐藤原町大畑13-1

サンライフゆもと

検索



(順不同)

社員募集

記者 若干名

- ◎40・50歳まで
◎学歴、経験不問、パソコン作業有
◎社会・地域貢献に関心がありやる気のある方望む。
◎希望者は履歴書を左記まで郵送する(連絡先要)。
追って面接日を連絡致します。作文あり。詳しくはHPへ。

いわき民報社総務局

〒971-8131 いわき市常磐上矢田町叶作13-3 2階 ☎38-7171

配達アルバイト員急募

- 業務内容■ 夕刊配達(いわき市内各地区)
■時 間■ 午後3時ごろから2時間ぐらい
■資 格■ 年齢不問

地元にお住まいの方、バイクを持ち込める方大歓迎
配達経験のない方でも丁寧に指導、説明致します。
お気軽にお電話ください。

お問い合わせは
いわき民報社・販売部 ☎38-7171へ



# 日本の神仏占い

神様はわたしたち人間が魂を磨いていけるよう、毎日見守ってくださっています。その神様は時に人々にメッセージを伝えてきます。今月のメッセージは何でしょう？

占い師ミエル ■ <http://www.mielstar.jp/>

- 1月盤**【木五命】考え方が変化する運気。これまで見えていなかった事が見えてきて葛藤が増えそうですが、精神的に成熟するはず。体力や体質の変化も実感しそう。体を冷やさず、無理せず過ごして。◆開運の鍵…レッグウォーマーで足元を温める
- 2月盤**【満津姫】これまで以上に厳しさを感ずる。本気かどうかを試されているのです。これまで同様の情熱を保ち、この状況を突破して。きつと笑える日が来ます。◆開運の鍵…玄関に大きな花を飾る(造花でも可)
- 3月盤**【神功皇后】あなたの行動ひとつひとつが、人生を確実に変えていきます。そして、それは社会全体を変えることにもなるのです。どうせ何かの行動をするなら、より良いものにしていきましょう。◆開運の鍵…普段から人に優しい言葉をかける
- 4月盤**【市杵島姫】あなたらしく花咲く運気！ため、今の状態には不満がありそう。もしも、自分を認めて褒めてあげたら、挫折を遠ざけ、次のエネルギーが出てくるはず。◆開運の鍵…夜寝る前に今日のいい事を思い出す
- 5月盤**【満津姫】早起きすれば午前中から調になる運気。スマホをいじって夜更かしすると仕事運も勉強運も下降気味。ストレッチと疲労でスマホ依存になるので、心と体を癒して。◆開運の鍵…朝は赤いマグカップを使う
- 6月盤**【建御雷之男神】良い時と悪い時との波が来て、その底自体は上がっているはず。アップダウンに惑わされず、現状を落ち着いて受け止めて。実力が安定すれば、波は一定になっていきます。◆開運の鍵…カラオケで歌う
- 7月盤**【八咫鳥】良い習慣を始めると順調にも最初は一日10分でもいいのです。がんばる状態は長続きしないため、最初から完璧にやろうとすると挫折します。まずは、継続を目標に。◆開運の鍵…歩きやすい靴を履く
- 8月盤**【天之常立神】春からの新たな動きに向けて始めて。物事は始まる前から始まるのです。信頼できる人への報告までちゃんとできれば、思わぬ支援も受けられるでしょう。◆開運の鍵…寒い日は白い帽子をかぶる
- 9月盤**【塩土老翁】1日に1度は目を閉じて深呼吸して、意識をリセットすれば、怒りも興奮も落ち着いて自分が客観的に見えるはず。すると、迷いは吹き飛び、進むべき道が見えるでしょう。◆開運の鍵…夜は湯船に入る
- 10月盤**【瀬織津姫】何事も引き際が肝心です。いものを手放せば、新たな幸運をつかめるのです。これからは、新たなあなたに似合うものだけを身の回りにおきましょう。◆開運の鍵…若者が多くて賑やかな街を1日歩く
- 11月盤**【弥勒菩薩】何事も気長に取り組んで。すると、何らかの問題が出るものです。もともととつとつと思うのなら、もつとつとつと時間を必要。特に他の人が絡む事なら、待つ事も覚えて。◆開運の鍵…車ではなく歩いてみる
- 12月盤**【豊受大御神】お金や物にばかり目を向け見えないだけ。自分にとって心が安らぐ場所や魂が潤う時間を考えて。あなたに必要なたまごは、どんなものかがわかるはず。◆開運の鍵…お米をじっくり味わって食べる

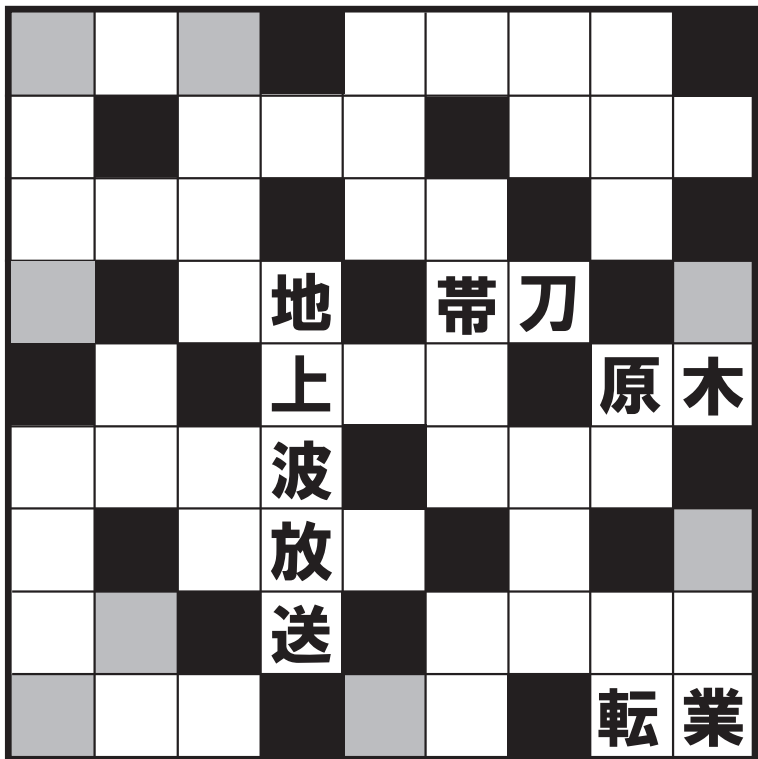

**漢字クイズ**

リストにある言葉を漢字に直してからマス目に入れて漢字クロスを完成させてください。

アミの入ったマスの漢字を組み合わせてできる二つの言葉が答えです。

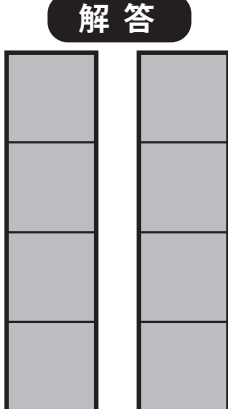

### 解答

**漢字2文字**      **漢字3文字**      **漢字4文字**

ウエキ	オンガクカ	オオナミヨチミ
ウンチン	グタイアン	コウソクドウロ
カチキ	コウラクチ	ジカハツコウ
ゲンアン	ジェイキョウ	
シヨウケン	ジヨウステウ	
タイキ	ソウドケイ	シヨタイドウダ
ダウドロ	タイイカカイ	
テノウ	トケイタイ	タイカイウチ
デンパ	ブッカダカ	タイギメイシ
ハツオン	ブンシヨウ	
メイシユ	ミホウダイ	モノミヨサン
ロジ	ユウホドウ	

※ご応募いただいた

**3名様 クイズ&プレゼント**  
いわき民報社提供

**「図書カード(千円分)」**

今回は漢字クイズで、図書カードNEXTは全国約300の取り扱い書店から3人に、いわき民報社提供の「図書カード」ドカードです。希望者NEXT(1000円)は、はがきに①クイズ「卒業・入学を迎える若い世代への応援メッセージ」をプレゼントします。

お楽しみください。また、正解者の中から3人に、いわき民報社提供の「図書カード」ドカードです。希望者NEXT(1000円)は、はがきに①クイズ「卒業・入学を迎える若い世代への応援メッセージ」をプレゼントします。

募集ください。

1月号の当選者

吉田昌子さん(平)、坂本勝さん(内郷) 志賀奈保子さん(相馬市)

「卒業・入学を迎える若い世代への応援メッセージ」への回答、住所、氏名、年齢、性別、電話番号を明記し、2月9日必着(※到着までに日数がかかる場合があります。ご注意ください)で編集室(下記)へご応募ください。

吉田昌子さん(平)、坂本勝さん(内郷) 志賀奈保子さん(相馬市)

**<2月のいわき市内街頭献血予定>**

4日 9:30~16:00	13日 9:00~11:20	18日 9:30~11:30
イオンいわき店	12:20~16:30	13:00~16:00
	スパリゾートハワイアンズ	イオンいわき店
9日 9:00~11:45		21日 15:00~16:30
鹿島ショッピングセンター		いわき信用組合本店
	※いわき血液センターの献血受付	
11日 10:00~11:30	【40歳以上献血基準】	
13:00~16:00	男性17~69歳、女性18~69歳とともに体重50kg以上	
鹿島ショッピングセンター	毎週火、木、土曜日(祝祭日含む)	
	時間は9:00~11:30、12:45~16:30(全血献血は17:00まで)	
	※献血予約専用フリーダイヤル 0120(39)8343	
	で事前に予約するとスムーズです。ウェブサイトからも予約可	

問い合わせ 福島県赤十字血液センターいわき出張所 0246(29)5624

読者とつくる情報紙 **こころから**

広告を載せてみませんか?

広告についてのご連絡先

TEL.0246-38-7171 FAX.0246-88-7494

広告部 E-mail adv@iwaki-minpo.co.jp



お墓ドクターの店・お墓の困り事相談は  
いしまさ  
**有限会社 石昌石材**  
いわき市小名浜字中原4-32  
TEL(0246)53-7002



出張買取いたします!  
古書・レコード・古美術品  
**古書 阿武隈書房**  
TEL25-0105  
平字五丁目16-6  
10:00~21:00(土日は13:00~)

家庭内・事業所内の除菌、抗菌、消毒サービス  
ご相談  
お見積  
無料!

施工箇所 床、壁、テーブル、机、椅子、ドアノブ、  
PCキーボード、スイッチパネル、電話機、水栓、自販機、車内など

サービスメニュー ①室内抗菌・抗ウイルス剤コーティング  
②室内光触媒施工③オゾン除菌・脱臭④フロア抗菌ワックス施工など

**DUSKIN** 株式会社アイウェイナバ TEL 26-9001  
ダスキンたいら支店 FAX26-9007

冬ものづくし  
2割引中です  
お気に入りを見つけたら  
来て下さいね...

おしゃれなファッションの店  
**メルヘン屋**  
ヨークベニマル湯本南店(常磐) ☎0246-43-6685  
princessメルヘン屋 ☎0246-92-5383



訪問 機能訓練・はり・きゅう・マッサージ  
**からだ元気治療院**  
☎0246-51-8090  
[営業] 9時~18時(日・祝 定休)  
いわき市内郷綴町金谷9-1-101  
※鍼灸師・マッサージ師募集中心!!

●「体験治療」を受けて頂きながら、  
ご要望やご相談をお聞きして  
います。まずは、お電話にてお問  
い合わせください。

お部屋に直接お伺いする治療院はご存知ですか?  
《病院や治療院に通うのが困難な方》のための治療院です。  
お身体にお悩みのある方は、お気軽にご相談ください。

※お医者様の同意書があれば「健康保険証」が使えます。

節分祭  
2月3日(土)  
午後6時~

厄祓い 方位除け ご祈禱承ります

男性	女性
平成24年生...13歳	平成24年生...13歳
平成12年生...25歳	平成18年生...19歳
昭和59年生...41歳(前厄)	平成5年生...32歳(前厄)
昭和58年生...42歳(大厄)	平成4年生...33歳(大厄)
昭和57年生...43歳(後厄)	平成3年生...34歳(後厄)
昭和39年生...61歳	昭和63年生...37歳
	昭和39年生...61歳

●節分祭(8,000円)1/31迄 ●厄払い(10,000円)随時 お申込み受付中  
八方塞・鬼門・病門はホームページをご覧ください。

**佐麻久嶺神社**  
いわき市平中山字宮下81番地 https://佐麻久嶺神社.jp  
TEL0246-28-4158 FAX0246-28-0555

原町本店  
**新社長就任記念  
大売り出し**  
日程 2月8日~10日  
会場 よろづ屋 原町本店内

その1 日本橋 老舗問屋 移動セール!  
日本橋の老舗問屋が丸ごと移動! 問屋に行かないと見られない逸品の数々が勢揃い! 原町本店を全て量販敷きにしての記念販売会です!

その2 1万円以上お買い上げのお客様に当店ロゴ入り風呂敷プレゼント!

その3 当店セレクトのおすすめスイーツを特別価格にてご提供!

いわき店  
早春 如月フェア  
日程: 2月15日(木)~17日(土)  
会場: よろづ屋いわき店

■西陣織り帯 こだわり屋  
京都西陣の老舗機屋からこだわりの帯を多数取り揃えています。

■お楽しみイベント  
お好きな和雑貨 5点で2,980円 半衿詰め放題  
帯揚げ・帯締め 2点で16,800円

**新着物の丸洗い**  
汗抜き効果を加えた新しい着物の丸洗い  
振袖、訪問着、小紋、袖、長襦袢、帯  
...なんでも1点 (税込3,190円)

よろづ屋  
着物・和のこと Salon  
原町本店 南相馬市原町区栄町2-83  
TEL 0244-24-2929  
営業時間 9:30~18:00  
定休日: 日曜・祭日

いわき店 いわき市平字三倉69-8、1階  
TEL 0246-85-5298  
営業時間 10:00~18:00  
定休日: 日曜・祭日

今回は特別編。心温まるエピソードを送って  
くださった読者の方の投稿をお届けします。

・10年前、原発事故関連で亡くなった夫の両親との3人暮らし。認知症(要介護2)の義父と義父の身の回りの世話をしながらも昔、義父に言われた言葉を許せない義母に「Thank you メッセージ」と「Love メッセージ」を伝えることを教えました。日本語だと恥ずかしくて言うのをためらってしまう感謝の気持ちを、英語だとスムーズに伝えられるのです。8年4カ月になります。

義父「Thank you, Masa」  
義母「You're welcome Thank you Shigeo」  
義父「I like Masa very much!」  
義母「Thank you. I like Shigeo very much!」  
パフォーマンス付きでやろうと促すと、義母も大きなハートでお返し。義父も「これからも末永くお願いします」と2人とも優しい柔らかな笑顔で幸せいっぱい穏やかな空間に包まれます。私も幸せです! (女性・61歳・南相馬市)

【テーマ】  
バレンタインデー家族や夫婦円満の秘訣

読者の声

いわき市内の情報満載!! いわき民報を購読しませんか?

●タブロイド判  
●日曜日・休刊日以外毎日発行  
●購読料:月額2,500円(税込)

1週間無料で、試読紙を配達します

いわき民報購読についての お問い合わせ、お申し込みは  
いわき民報社 販売部 TEL0246(38)7171 FAX0246(38)7159  
http://www.iwaki-minpo.co.jp E-mail:adv@iwaki-minpo.co.jp

**入居者募集** 多様な施設で、皆様をお待ちしております。  
こんな方におすすめです。一度私たちにご相談ください!

いわきに密着して24年。有料老人ホーム1棟、サービス付き高齢者向け住宅2棟、訪問介護、通所介護3拠点、小規模多機能型居宅介護、配食サービス、整骨院を運営する総合介護事業者です!

- 特別養護老人ホームを待っているが、なかなか空かない
- ショートステイを使っているが、自宅との行き来が大変だ
- 病院から退院したばかりで、自宅で生活するのが大変だ
- 認知症や介護度が高いため、自宅での介護が難しい
- 遠方に住んでいるが、住み慣れた「いわき」で安心して暮らしたい

1つでも  
があったら  
ご相談ください。

看護師・リハスタッフ  
充実した健康管理

安心見守り!  
冷暖房完備!!ナースコール設置!!

1日3食! 健康に  
配慮したおいしい食事!!

要支援1~要介護5まで  
受け入れ対応!!

疲れを癒やす炭酸泉で  
まるで温泉のような浴室!!

果樹園も併設の広大な  
庭で四季折々の催事!!

近隣にあるところの駅の  
サービスも利用可能

初期費用 **30万円** 月々 **93,500円**~  
※1食あたり600円(30日3食の場合 計54,000円)の食費がかかります。

施設見学・個別相談をご希望の方は、お気軽にご連絡ください!  
**TEL 0246-54-5000**

株式会社 ところの駅 福島県いわき市小名浜字中原16-1 採用担当 よこやま  
http://kokoronoeki.jp/

**一緒に働く仲間募集!!**

ところの駅では、一緒に成長していける新しい仲間を募集しております。  
介護に関しての経験がない方も安心して仕事ができるよう、研修や教育を充実させています。  
私達と一緒に、成長しませんか? お気軽にお問い合わせください。



泉駅より10分ほどの区間に  
4施設があり、とても便利な  
立地となっております。

ところの駅、御宿らくや、御宿ぶどうや、整骨院は全て徒歩5分以内に行ける距離に密集しており、移動に便利のため、施設ごとの交流も盛んです。各施設のデイサービスの行き来など、利用者様はその日の気分によって、利用する施設を変えることが可能です。

